מקרא

גבול התכנית

תא שטח ומספרו — 1

גבול גוש ומספרו — גוש 1234

גבול חלקה ומספרה — 5

מספר הדרך / קווי בנין / רוחב הדרך — 1 2 3 4

מגורים ומסחר

מידות

להריסה

קו בנין עילי

קו-בנין

אישורים בתכנית מס' 605-0676635

מינהל התכנון

חוק התכנון והבניה, התשכ"ה - 1965

מחוז דרום

ועדה המחוזית החליטה ביום : 16/08/2020

הרינו מצהירים בזאת כי המפה הטופוגרפית/המצבית המהווה רקע לתכנית זו, נערכה על ידי ביום 31.12.2019 והיא הוכנה לפי הוראות נוהל מבא"ת בהתאם להוראות החוק ולתקנות המודדים שבתוקף. דיוק הקו הכחול והקדסטר: מדידה אנליטית מלאה ברמת תצ"ר

בכרייה רמי — שם המודד

1184 — מספר רשיון

חתימה — תאריך

חוק התכנון והבנייה, התשכ"ה - 1965

תכנית מפורטת

מס' 605-0676635

מנדלסון 18, שכונה ב', באר שבע

תשריט מצב מוצע	גיליון 1 מתוך 1
מחוז	דרום
מרחב תכנון מקומי	באר שבע
רשות מקומית	באר שבע
ישוב	באר שבע
תכנית בסמכות	מחוזית
איחוד וחלוקה	ללא איחוד וחלוקה
היתרים או הרשאות	תכנית שמכוחה ניתן להוציא היתרים או הרשאות
מונה תדפיס התשריט	12
מועד הפקה	19/10/2020 13:25
שטח התכנית	0.26 דונם קנה מידה 1:250

שמות*

מגיש תכנית	עובד יחזקאל תאגיד:
עורך ראשי	מירון סורין תאגיד: מירון סורין
יזם	עובד יחזקאל תאגיד:

בעלי ענין בקרקע*

טבלת גושים וחלקות*

מספר גוש	חלק/ כל הגוש	מספרי חלקות בשלמותן	מספרי חלקות בחלקיותן
38071	חלק	104	

* הרשימה המלאה מפורטת בהוראות התכנית / בהודעה שפורסמה בעיתונות וברשומות

תרשים התמצאות - קנ"מ 1:250

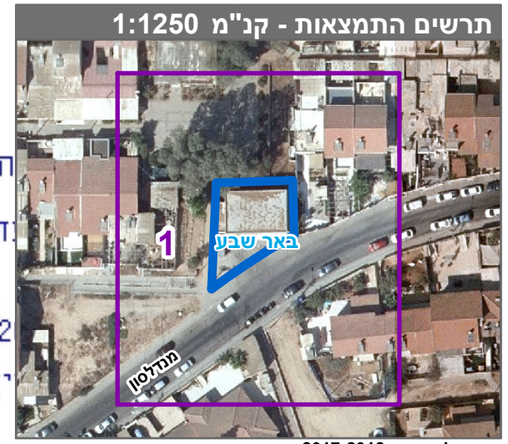

שנת צילום אויר: 2017-2018

מספר תכנית: 605-0676635, מספר גרסת תשריט: 12