

מקרא

גבול התכנית	גוש 1234
תא שטח ומספרו	1
מספר הדרך	2 1 4
קווי בנין	3
רחב הדרך	4
מספר חלקה ומספרה	5

- מתקנים הנדסיים
- קרקע חקלאית
- דרך מאושרת
- הנחיות מיוחדות
- זיקת הגנה למעבר ברכב
- מידות
- קו מים 4" ומעלה
- קו עזר
- קו בנין

אישורים בתכנית מס' 608-0387415

מספר גוש	39935
מספר חלקה	5
מספר חלקות בחלקות	24, 21

הריני מצהיר בזאת כי המפה הטופוגרפית/המצבית המהווה רקע לתכנית זו, נערכה על ידי ביום 05/12/2018 והיא הוכנה לפי הוראות נוהל מבא"ת ובהתאם להוראות החוק ולתקנות המודדים שבתוקף. דיוק הקו הכחול והקדסטר: קו כחול (בלבד) ברמה אנליטית

צחק בוקצ'ין	שם המודד
436	מספר רישיון
תאריך	חתימה

חוק התכנון והבנייה, התשכ"ה - 1965

תכנית מפורטת

מס' 608-0387415

מתקן הנדסי (ברכת מים מליחים לחקלאות) באילוף

תשריט מצב מוצע	גיליון 1	מתוך 1
מחוז	דרום	
מרחב תכנון מקומי	חבל אילות	
רשות מקומית		
ישוב		
תכנית בסמכות	מחוזית	
איחוד וחלוקה	ללא איחוד וחלוקה	
היתרים או הרשאות	תכנית שמכוח ניתן להוציא היתרים או הרשאות	
מונה תדפיס התשריט	18	
מועד הפקדה	13/10/2021	16:20
שטח התכנית	14.75 דונם	קנה מידה 1:1000

שמות*

מגיש תכנית	חברה/תאגיד ממשלתי
עורך ראשי	תאגיד: מרש אדריכלים בע"מ

בעלי ענין בקרקע*

טבלת גושים וחלקות*

מספר גוש	מספר חלקות בחלקות	חלק	מספר גוש
39935	24, 21	חלק	5

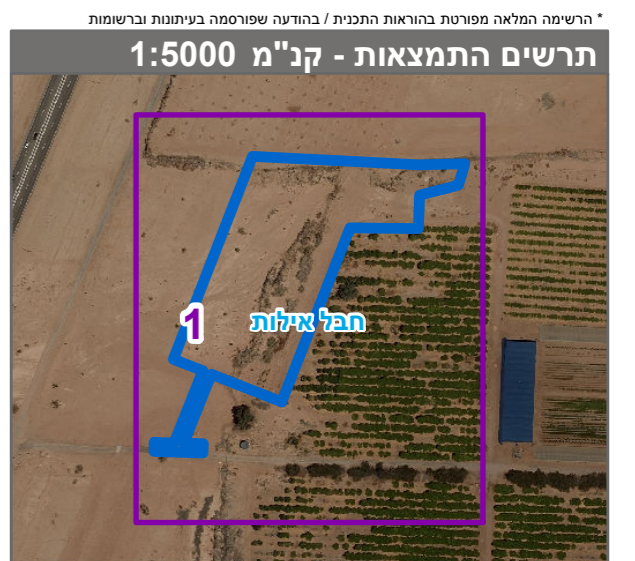

שנת צילום אוויר: 2019