

**מקרא**

קרקע חקלאית

מידות

קו-בנין

מטע

אנטנה

מנובד

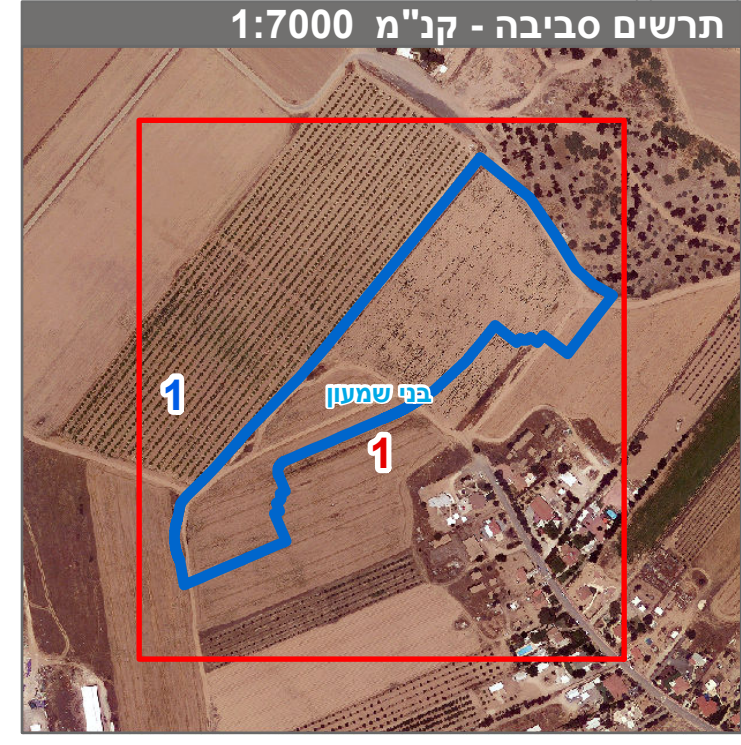
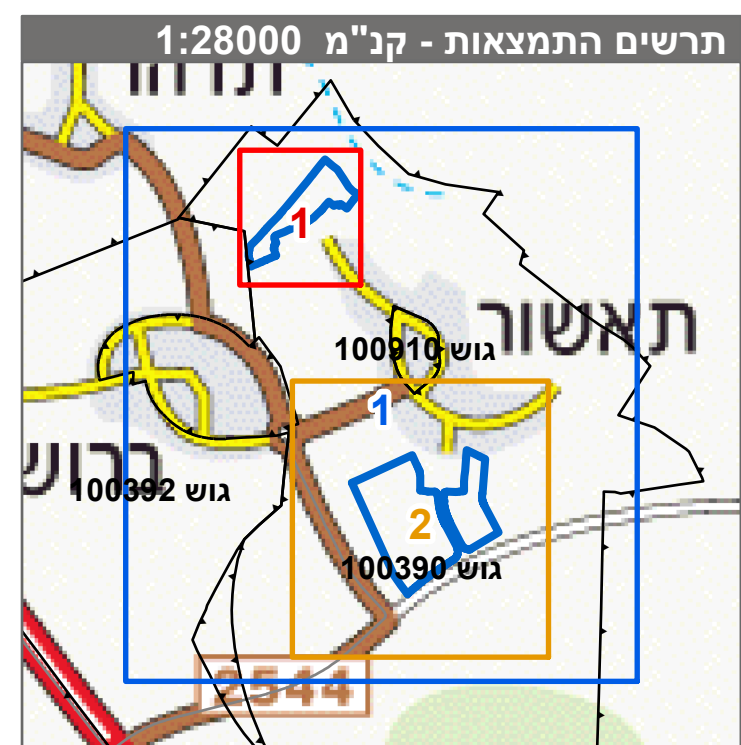

חוק התכנון והבנייה, התשכ"ה - 1965  
תכנית מפורטת

**מס' 625-0578302**

**גני תאשור- מגורים מיוחד**

תשריט מצב מוצע הגדלה - גיליון 1 מתוך 2

מחוז	דרום
מרחב תכנון מקומי	בני שמעון
רשות מקומית	בני שמעון
ישוב	תאשור
תכנית בסמכות	מחוזית
איחוד וחלוקה	ללא איחוד וחלוקה
היתרים או הרשאות	תכנית שמכוחה ניתן להוציא היתרים או הרשאות
מונה תדפיס התשריט	29
מועד הפקה	27/10/2021
שטח התכנית	192.351 דונם קנה מידה 1:1250

**אישורים בתכנית מס' 625-0578302**

שמות*	מגיש התכנית	ישראל אהרון
	מגיש התכנית	תאגיד תאשור - מושב עובדים להתיישבות חקלאית שתופית בע"מ מאיר עזרן
	מגיש התכנית	תאגיד תאשור - מושב עובדים להתיישבות חקלאית שתופית בע"מ אביראל יואב
	עורך ראשי	תאגיד י.א. תכנון ערים בע"מ

**בעלי עיני בקרקע\***

מספר גוש	100390
מספר חלקות	11

**טבלת גושים וחלקות\***

מספר גוש	מספר חלקות	מספר חלקות	מספר חלקות
100390	11	11	11

**בעלי עיני בקרקע\***

מספר גוש	100390
מספר חלקות	11

\* הרשימה המלאה מפורטת בהוראות התכנית / בהודעה שפורסמה בעיתונות וברשומות הרגיני מצהיר בזאת כי המפה הטופוגרפית/המצבית/המחזורית/רקע לתכנית זו, נערכה על ידי ביום 12/08/19 והיא הוכנה לפי הוראות טוהל מבאל"ת ובהתאם להוראות החוק ולתקנות המדמדים שבתוקף. דיוק הקו הכחול והקדסטרי: קו כחול (בלבד) ברמה אנליטית

לאוניד צ' רניאק 826  
שם המודד מספר רישיון

תאריך חתימה

29 מספר תוכנית התשריט 625-0578302