

מקרא

מגורים א

מידות

קו-בנין

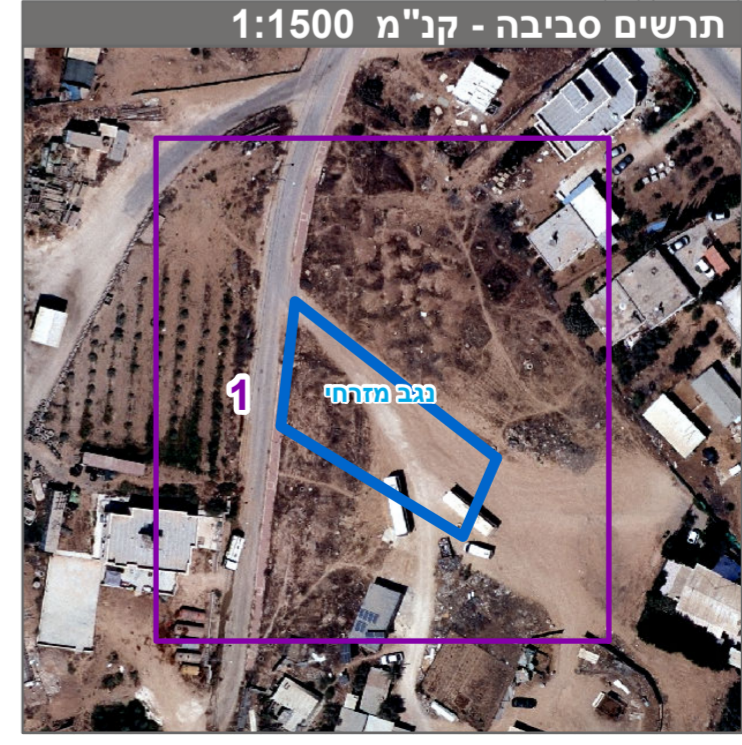
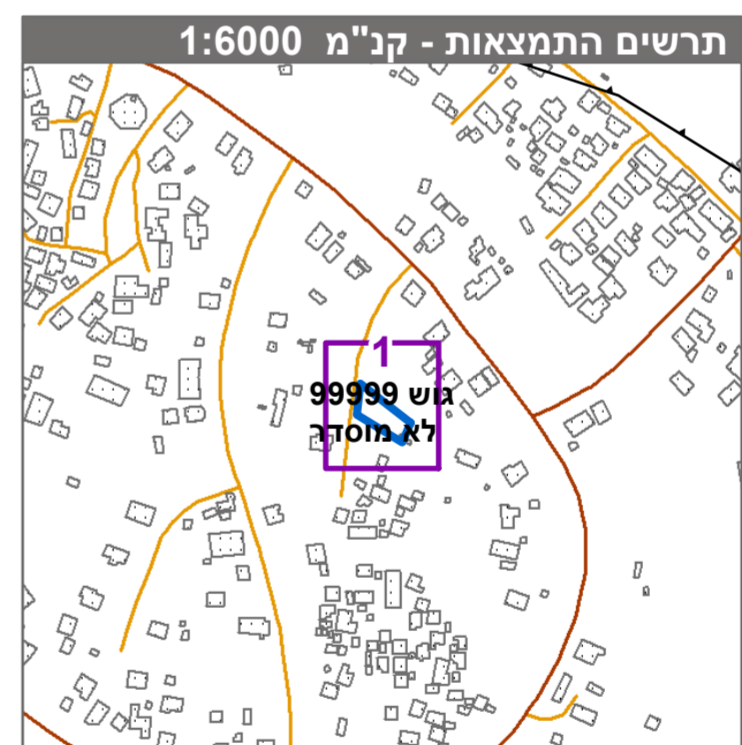

חוק התכנון והבניה, התשכ"ה - 1965
תכנית מפורטת

מס' 652-0688911

מגרש 320 שכ 8 לקיה

תשריט מצב מוצע גיליון 1 מתוך 1

מחוז	דרום
מרחב תכנון מקומי	נגב מזרחי
רשות מקומית	לקיה
ישוב	לקיה
תכנית בסמכות	מחוזית
איחוד וחלוקה	ללא איחוד וחלוקה
היתרים או הרשאות	תכנית שמטוחה ניתן להוציא היתרים או הרשאות
מונה תדפיס התשריט	3
מועד הפקה	30/07/2020
שטח התכנית	0.897 דונם קנה מידה 1:250

אישורים בתכנית מס' 652-0688911

שמות*

מגיש התכנית: רחביה יונס סאנע

עורך ראשי: **גלית התכנון**

חוק התכנון והבניה, התשכ"ה - 1965

מחוז דרום

הוועדה המחוזית החליטה ביום: 16/08/2020

להפקיד את התכנית

בעלי ענין בקרקע*

בעלות מדינה

טבלת גושים וחלקות*			
מספר גוש	כל הגוש / חלק	מספרי חלקות בשלמותן	מספרי חלקות בחלקיתן
99999	חלק		999

* הרשימה המלאה מפורטת בהוראות התכנית / בהודעה שפורסמה בעיתונות וברשומות הרגיני מצהיר בזאת כי המפה הטופוגרפית/המצבית המהווה רקע לתכנית זו, נערכה על ידי ביום 22.02.2020 והיא הוכנה לפי הוראות טוהל מבאל"ת ובהתאם להוראות החוק ולתקנות המודדים שבתוקף. דיוק הקו הכחול והקדסטר:מדידה גרפית

ניאר ח'טיב 1021 מספר רישיון חתימה

שם המודד: _____ תאריך: _____