178650 178675

27.70 ס"מ

575500

575475

N

גוש 38132

232

חלק ממחסן להריסה

קו בניין למחסן

קו בניין למ"ד

סוכה על הגג להריסה

מסגרת ברזל להריסה

מדרגות להריסה

קו בניין 0.0

סככת להריסה

קו בניין 0.0 לסככת חניה

0 2.5 5 10 15 20 מטרים

178650 178675

23.2 ס"מ

מקרא

גבול התכנית

גוש 1234 גבול גוש ומספרו

5 גבול חלקה ומספרה

1 תא שטח ומספרו

מספר הדרך — קווי בנין — רוחב הדרך

מגורים א

מידות

קו עזר3

להריסה

קו-בנין

אישורים בתכנית מס' 605-0491589

הריני מצהיר בזאת כי המפה הטופוגרפית/המצבית המהווה רקע לתכנית זו, נערכה על ידי ביום 29.12.2020 והיא הוכנה לפי הוראות נוהל מבא"ת ובהתאם להוראות החוק ולתקנות המודדים שבתוקף. דיוק הקו הכחול והקדסטר: מדידה אנליטית מלאה ברמת תצ"ר

בובליק ז' — שם המודד

1110 — מספר רשיון

חתימה

תאריך

חוק התכנון והבנייה, התשכ"ה - 1965

תכנית מפורטת

מס' 605-0491589

מגורים ברח' גויטיין דוד 24, שכ' ו', באר-שבע

תשריט מצב מוצע	גיליון 1 מתוך 1
מחוז	דרום
מרחב תכנון מקומי	באר שבע
רשות מקומית	באר שבע
ישוב	באר שבע
תכנית בסמכות	מקומית
איחוד וחלוקה	ללא איחוד וחלוקה
היתרים או הרשאות	תכנית שמכוחה ניתן להוציא היתרים או הרשאות
מונה תדפיס התשריט	16
מועד הפקה	31/05/2021 23:25
שטח התכנית	0.415 דונם קנה מידה 1:250

שמות*

מגיש תכנית	מירי ביטון תאגיד:
עורך ראשי	סבטלנה כצנלסון תאגיד:

בעלי ענין בקרקע*

טבלת גושים וחלקות*

מספר גוש	חלק/ כל הגוש	מספרי חלקות בשלמותן	מספרי חלקות בחלקיותן
38132	חלק	141	

* הרשימה המלאה מפורטת בהוראות התכנית / בהודעה שפורסמה בעיתונות וברשומות

תרשים התמצאות - קנ"מ 1:1250

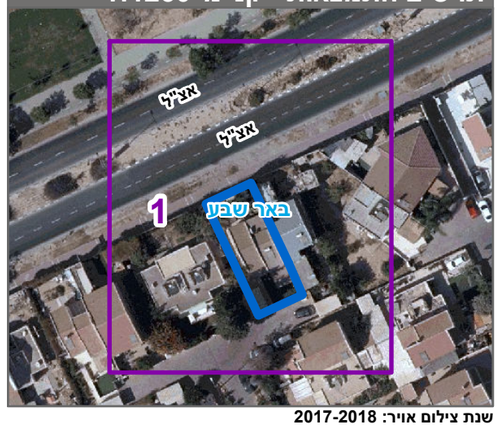

שנת צילום אויר: 2017-2018

מספר תכנית: 605-0491589, מספר גירסת תשריט: 16