

### מקרא

מגורים א

מידות

להריסה

קו-בנין

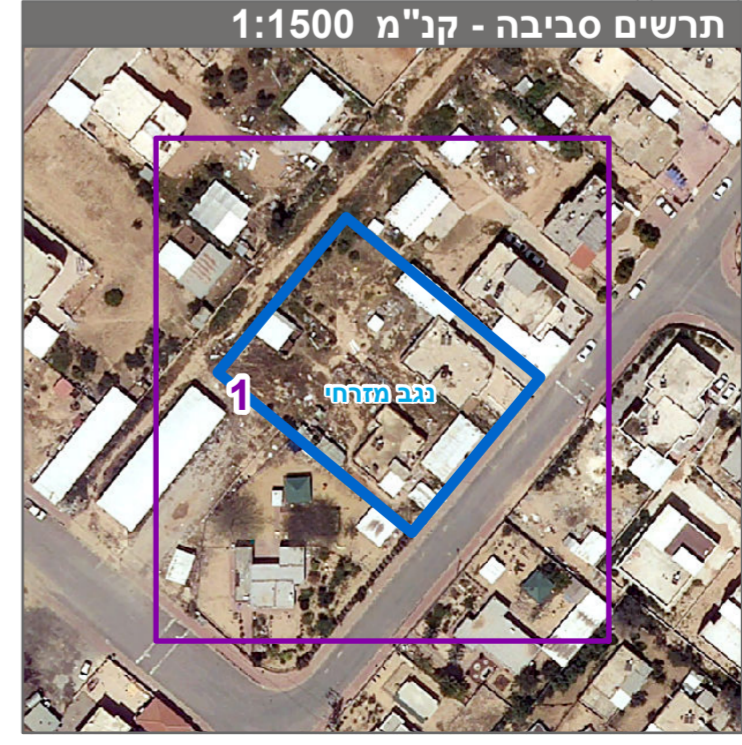
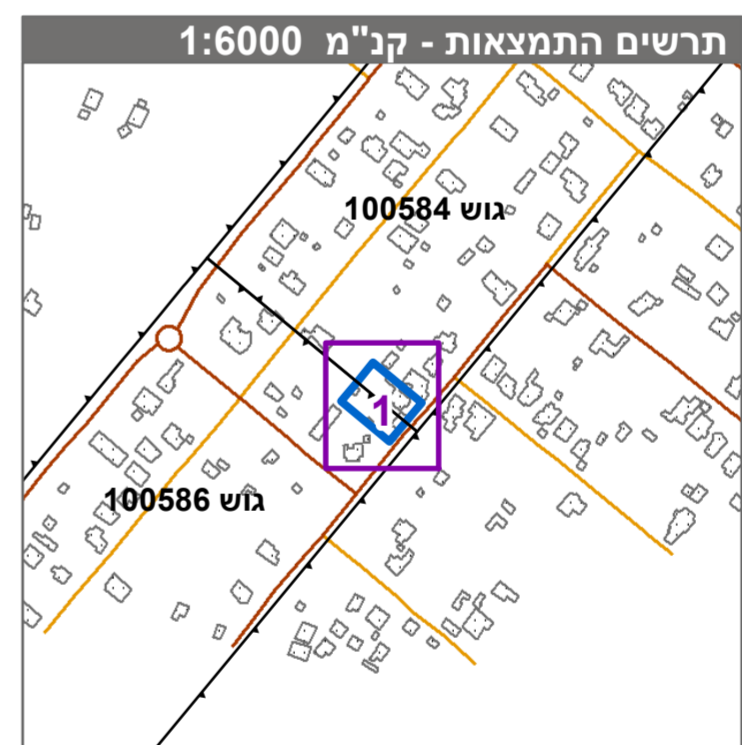

חוק התכנון והבנייה, התשכ"ה - 1965  
תכנית מפורטת

**מס' 652-0753657**

**מגרשים 86, 87 שטח 42 כסייפה**

תשריט מצב מוצע גיליון 1 מתוך 1

|                   |   |
|-------------------|---|
| מחוז              | דרום  |
| מרחב תכנון מקומי  | נגב מזרחי   |
| רשות מקומית       | כסייפה  |
| ישוב              | כסייפה  |
| תכנית בסמכות      | מקומית  |
| איחוד וחלוקה      | איחוד ו/או חלוקה בהסכמת כל הבעלים בכל תחום התכנית/בחלק מתחום התכנית |
| היתרים או הרשאות  | תכנית שמטרתה ניתן להוציא היתרים או הרשאות                           |
| מונה תדפיס התשריט | 5   |
| מועד הפקה         | 11/08/2021  |
| שטח התכנית        | 2 דונם קנה מידה 1:250   |

### אישורים בתכנית מס' 652-0753657

|       |             |                               |
|-------|-------------|-------------------------------|
| שמות* | מגיש התכנית | שאוקי מחמוד אעמור תאגיד       |
|       | מגיש התכנית | תע'ר'ד מחמוד אלעמור תאגיד     |
|       | מגיש התכנית | מחמוד ע'ד אלעמור תאגיד        |
|       | עורך ראשי   | יוסף אבו ג'בר תאגיד אל מהנדסן |

### בעלי ענין בקרקע\*

|          |                    |                    |
|----------|--------------------|--------------------|
| מספר גוש | מספר חלקות בשלמותן | מספר חלקות בחלקיתן |
| 100584   | 1                  | 1                  |
| 100586   | 1                  | 1                  |

### טבלת גושים וחלקות\*

|          |                    |                    |
|----------|--------------------|--------------------|
| מספר גוש | מספר חלקות בשלמותן | מספר חלקות בחלקיתן |
| 100584   | 1                  | 1                  |
| 100586   | 1                  | 1                  |

\* הרשימה המלאה מפורטת בהוראות התכנית / בהודעה שפורסמה בעיתונות וברשומות הרני מצהיר בזאת כי המפה הטופוגרפית/המצבית המהווה רקע לתכנית זו, נערכה על ידי ביום 26.03.2019 והיא הוכנה לפי הוראות טוהל מבאל"ת ובהתאם להוראות החוק ולתקנות המודדים שבתוקף. דיוק הקו הכולל והקדסטר:מדודה גרפית

אבו ריא ראמי 1251 מספר רישיון חתימה תאריך

שם המודד

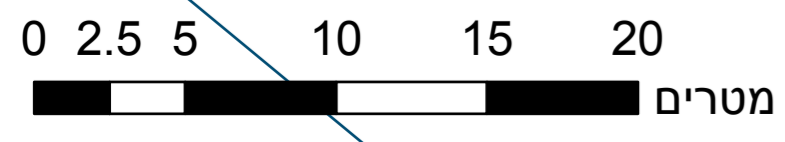

572025  
572000  
571975  
571950

208875 208900 208925 208950