חוק התכנון והבנייה, התשכ"ה - 1965
תכנית מפורטת

מס' 611-0956383

מגרש 167A רח' זכריה, שדרות

תשריט מצב מוצע	גיליון 1 מתוך 1
מחוז	דרום
מרחב תכנון מקומי	שדרות
רשות מקומית	שדרות
ישוב	שדרות
תכנית בסמכות	מקומית
איחוד וחלוקה	ללא איחוד וחלוקה
היתרים או הרשאות	תכנית שמכוחה ניתן להוציא היתרים או הרשאות
מונה תדפיס התשריט	5
מועד הפקה	04/08/2021 01:31
שטח התכנית	0.25 דונם קנה מידה 1:250

שמות*

מגיש תכנית	חנה אלחרר תאגיד:
מגיש תכנית	עופר אלחרר תאגיד:
עורך ראשי	יוסף אבו ג'בר תאגיד: אל מהנדסון
יזם	חנה אלחרר תאגיד:
יזם	עופר אלחרר תאגיד:

בעלי ענין בקרקע*

טבלת גושים וחלקות*

מספר גוש	חלק/ כל הגוש	מספרי חלקות בשלמותן	מספרי חלקות בחלקיותן
2487	חלק		104

* הרשימה המלאה מפורטת בהוראות התכנית / בהודעה שפורסמה בעיתונות וברשומות

תרשים התמצאות - קנ"מ 1:250

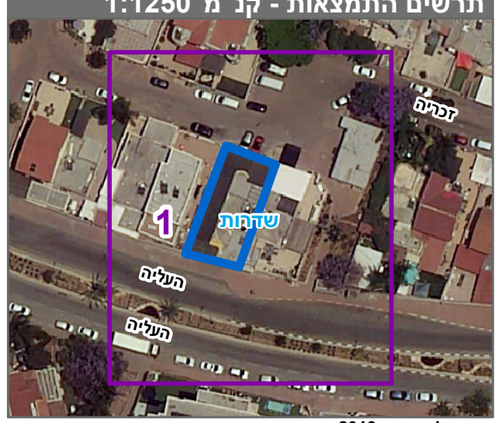

שנת צילום אויר: 2019

מקרא

- גבול התכנית
- תא שטח ומספרו
- גוש 1234 גבול גוש ומספרו
- 5 גבול חלקה ומספרה
- מספר הדרך / קווי בנין / רוחב הדרך
- מגורים א
- מידות
- קו-בנין

אישורים בתכנית מס' 611-0956383

הריני מצהיר בזאת כי המפה הטופוגרפית/המצבית המהווה רקע לתכנית זו, נערכה על ידי ביום 31.01.2021 והיא הוכנה לפי הוראות נוהל מבא"ת ובהתאם להוראות החוק ולתקנות המודדים שבתוקף. דיוק הקו הכחול והקדסטר: מדידה אנליטית מלאה ברמת תצ"ר
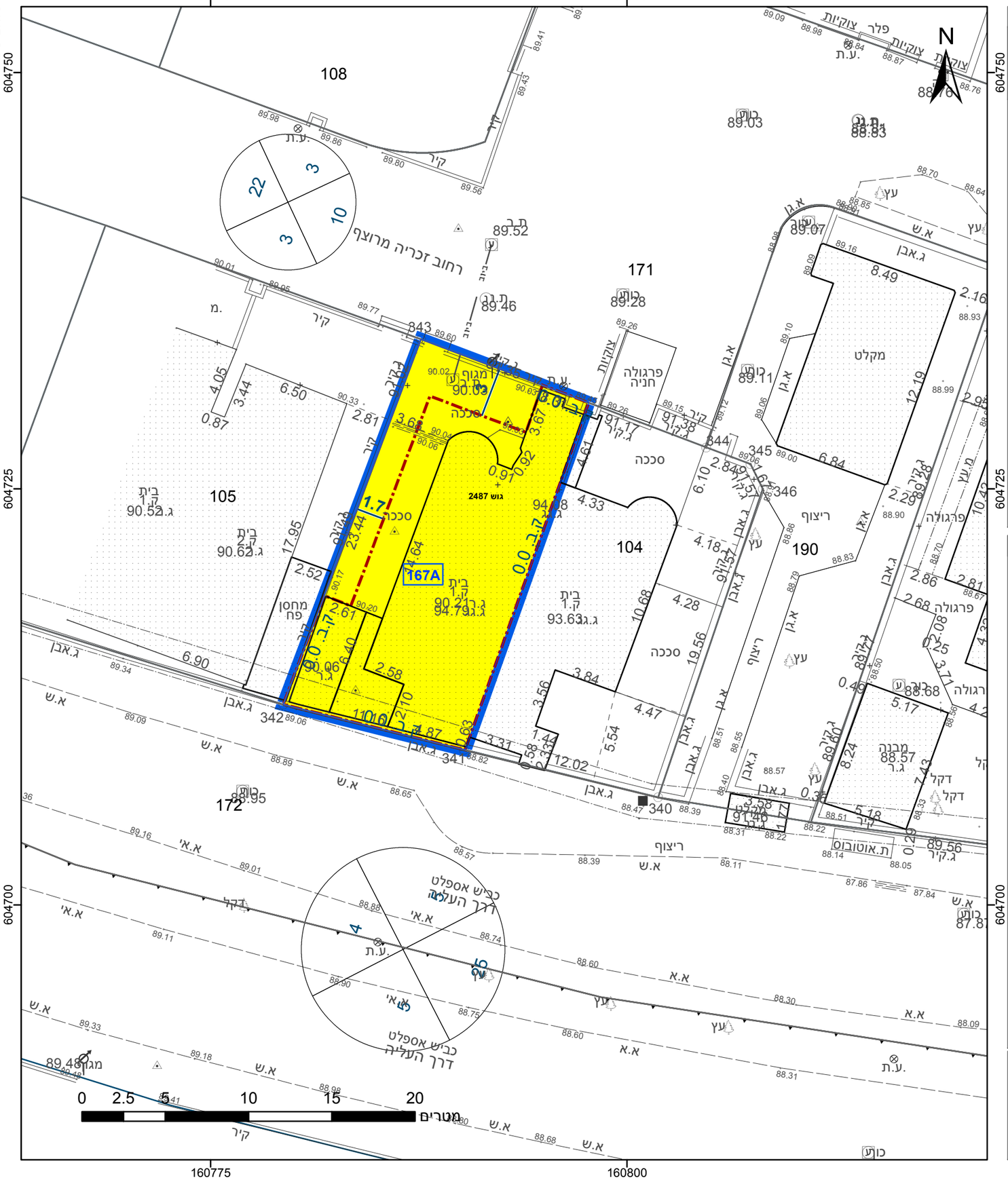
טארק עויסאת	1212
שם המודד	מספר רשיון
חתימה	תאריך