

**מקרא**

גבול התכנית	גוש 1234
גבול גוש ומספרו	5
גבול חלקה ומספרה	
תא שטח ומספרו	1
מספר הדרך	1, 2, 3, 4
קווי בנין	
רחב הדרך	

מגורים א	מגורים א
מבנה מוצע	מבנה מוצע
מידות	מידות
קו-בנין	קו-בנין

**אישורים בתכנית מס' 612-0803890**

מספר גוש	39645
מספר חלקה	20
מספר חלקות	20
מספר חלקות	20

הריני מצהיר בזאת כי המפה הטופוגרפית/המצבית המהווה רקע לתכנית זו, נערכה על ידי ביום 1.05.2019 והיא הוכנה לפי הוראות נוהל מבא"ת ובהתאם להוראות החוק ולתקנות המודדים שבתוקף. דיוק הקו הכחול והקדסטר: מדידה אנליטית מלאה ברמת תצ"ר

1110 מספר רישון  
בובליק ז שם המודד  
תאריך חתימה

**חוק התכנון והבנייה, התשכ"ה - 1965**  
**תכנית מפורטת**

**מס' 612-0803890**

**מגרש 711, שכל' נוף מדבר, ירוחם**

תשריט מצב מוצע	גיליון 1 מתוך 1
מחוז	דרום
מרחב תכנון מקומי	ירוחם
רשות מקומית	ירוחם
ישוב	ירוחם
תכנית בסמכות	מקומית
איחוד וחלוקה	ללא איחוד וחלוקה
היתרים או הרשאות	תכנית שמכוחה ניתן להוציא היתרים או הרשאות
מונה תדפיס התשריט	12
מועד הפקה	02/08/2021
שטח התכנית	0.345 דונם קנה מידה 1:250

**שמות\***

מגיש תכנית	אילנה ביטון תאכ"ד
מגיש תכנית	מיכאל ביטון תאכ"ד
עורך ראשי	יוסף אבו ג'בר תאכ"ד: אל מהנדסון

**בעלי ענין בקרקע\***

מספר גוש	39645
מספר חלקה	20
מספר חלקות	20
מספר חלקות	20

**טבלת גושים וחלקות\***

מספר גוש	39645
מספר חלקה	20
מספר חלקות	20
מספר חלקות	20

**תרשים התמצאות - קנ"מ 1:1250**

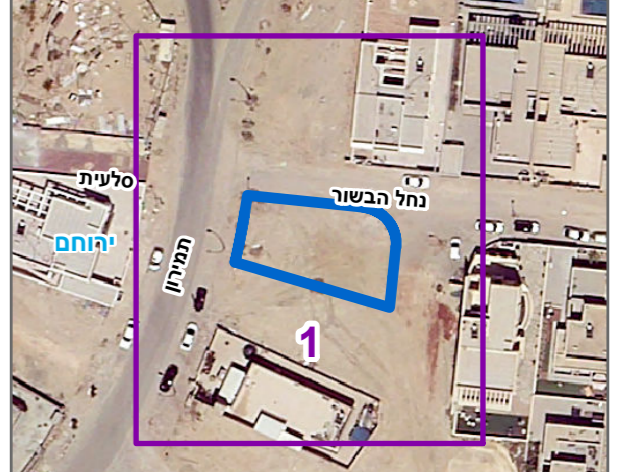

שנת צילום אוויר: 2019