

מצב מאושר קנ"מ 1:500

שחמון - רובע 6
 גוש 40130
 מגרשים 136-144,180,181
 חלקות 58-68
 מפה טופוגרפית
 קנה מידה 1 : 500

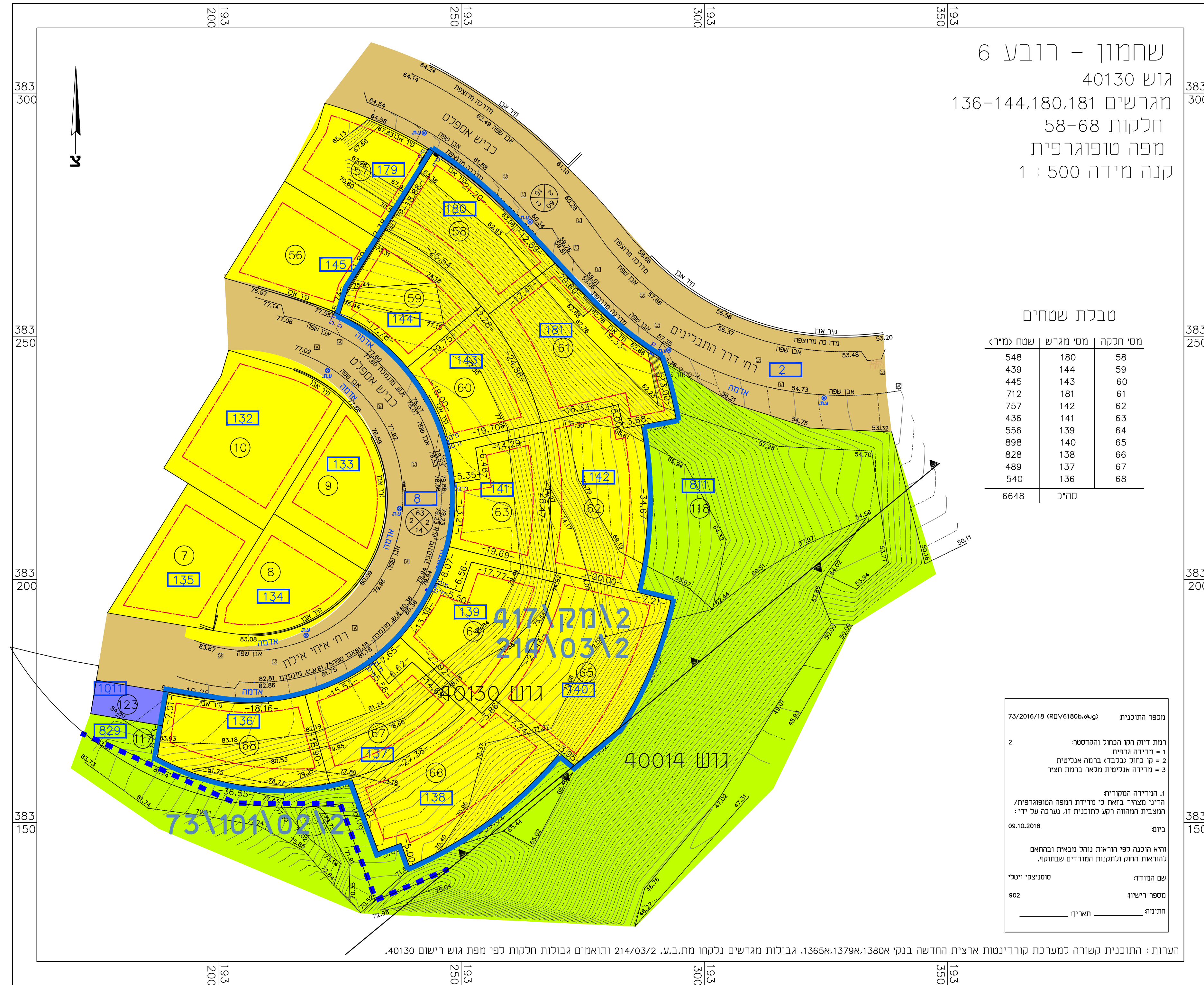

טבלת שטחים

מס' חלקה	מס' מגרש	שטח (מ"ר)
58	180	548
59	144	439
60	143	445
61	181	712
62	142	757
63	141	436
64	139	556
65	140	898
66	138	828
67	137	489
68	136	540
סה"כ		6648

מספר התוכנית: 73/2016/18 (R061806.dwg)
 רמת דיוק הגו הבחיל והגרסטר
 1 = מדידה גרפית
 2 = קו כחול בכלבד ברמה אנליטית
 3 = מדידה אנליטית מלאה ברמת תוצי
 1. המדידה המסורתית
 ורני ממורז בואת כי מדידת המפה הטופוגרפית/
 המצבית המתואר רמ כחונכית זג. נער נה על י"י:
 08.10.2018
 ביום
 ורוא הכנה לפי הוראות נוהכ מנכ"ל וברחאם
 לנוראות החוק ולמחנה המודדים שבחוק.
 שם המודד: סטניצקו יוטרי
 מספר רישון: 902
 תאריך: _____

הערות: התוכנית קשורה למערכת קורדינטות ארצית החדשה בנקי 13800, 13794, 13651, גבולות מגרשים נלקחו מת.ב.ע. 2/03/21 ותואמים גבולות חלקות לפי מפת גוש רישון 40130.

תרשים התמצאות כללי

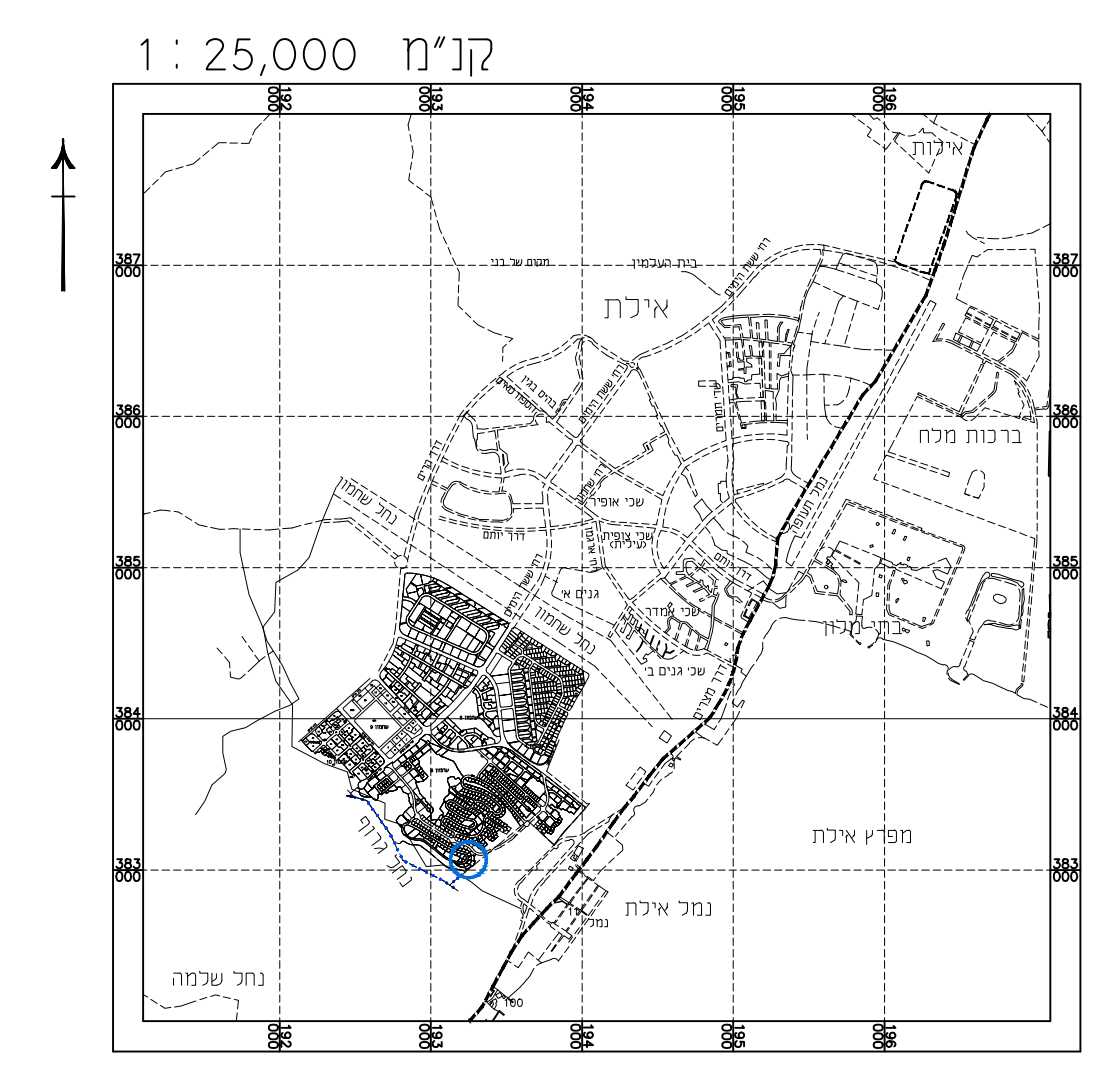

- מקרא
- גבול תכנית
 - קו בנין
 - גבול תכנית מאושרת
 - מגורים א'
 - דרך מאושרת
 - גבול תא שטח
 - שטח ציבורי פתוח
 - מתקנים רגועים
 - מספר תא שטח 180
 - גוש 40129
 - גבול חלקה
 - גבול גוש
 - מס' חלקה
 - מספר תווד
 - קו ציון
 - ותח תווד

מצב מאושר לתכנית

מס' 602-0420224

מגורים במגרש 180

רובע 6 שחמון, אילת

שם הנספח	קנ"מ
מצב מאושר	1:500
תרשים סביבה	1:5000

שמות וזחתימות: אייל לוגאסי אדריכל אדריכל מ.ר. 83782

שם: אייל לוגאסי, אדרי
 התוכנית: eyalarch@gmail.com

תרשים התמצאות כללי 1:5000

