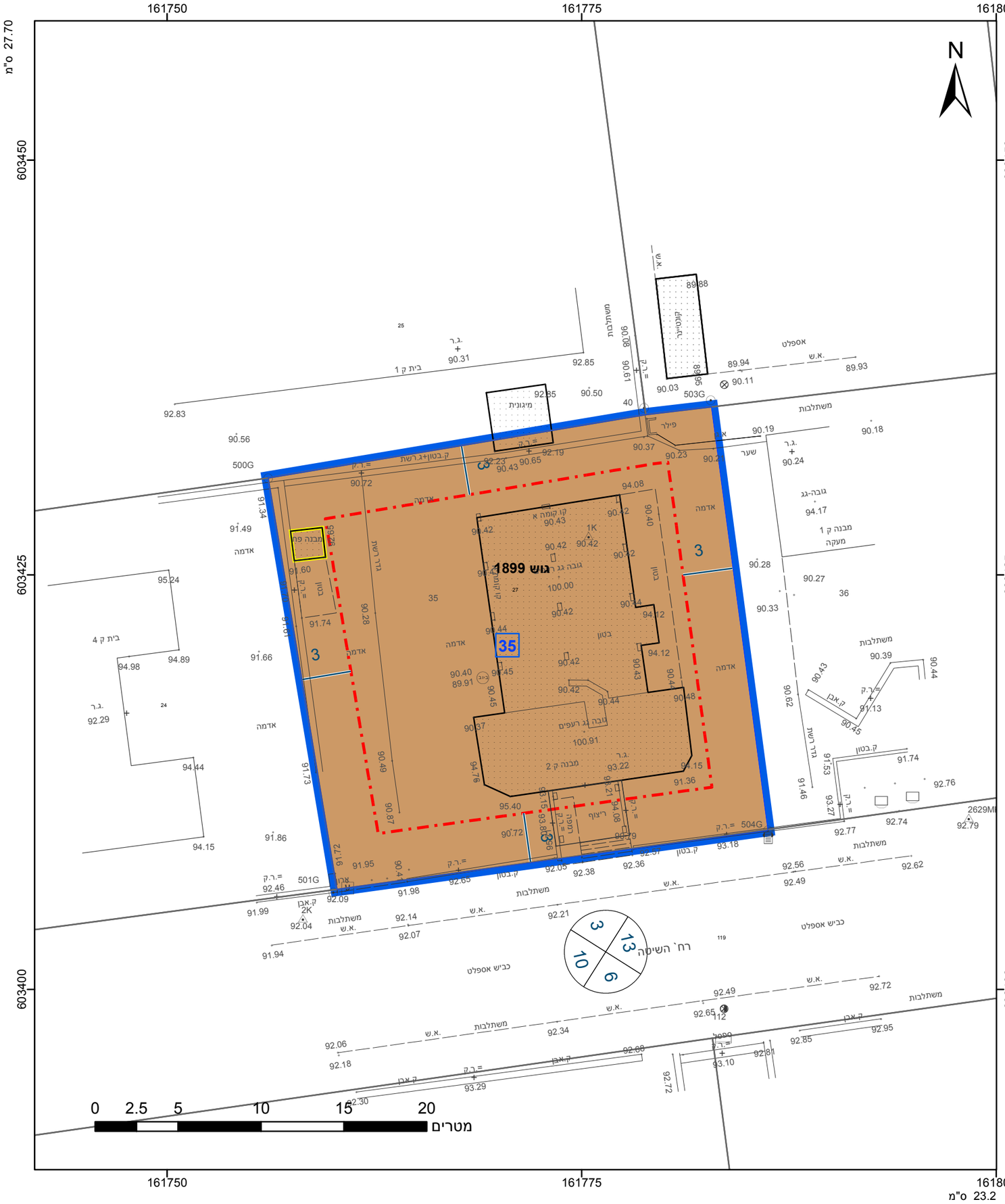

מקרא

- גבול התכנית
- גוש 1234 — גבול גוש ומספרו
- 5 — גבול חלקה ומספרה
- 1 — תא שטח ומספרו
- מספר הדרך / קווי בנין / רוחב הדרך
- מבנים ומוסדות ציבור
- קו בנין
- מבנה להריסה
- מידות

אישורים בתכנית מס' 611-0837492

מינהל התכנון
התכנון והבניה, התשכ"ה - 1965
מחוז דרום
ועדה המחוזית החליטה ביום :
15/08/2021
הריני מצהיר בזאת כי המפה הטופוגרפית/המצבית המהווה רקע לתכנית זו, נערכה על-יד"י ביום 25/08/2019 והיא הוכנה לפי הוראות נוהל מבא"ת בהתאם להוראות החוק ולתקנות המודדים שבתוקף. דיוק הקו הכחול והקדסטר: קו כחול (בלבד) ברמה אנליטית

מיכאל שוורץ	1048
שם המודד	מספר רשיון
חתימה	תאריך

חוק התכנון והבנייה, התשכ"ה - 1965
תכנית מפורטת

מס' 611-0837492

תוספת זכויות בניה לבית הכנסת התימני, נאות הדקל

תשריט מצב מוצע	גיליון 1 מתוך 1
מחוז	דרום
מרחב תכנון מקומי	שדרות
רשות מקומית	שדרות
ישוב	שדרות
תכנית בסמכות	מחוזית
איחוד וחלוקה	ללא איחוד וחלוקה
היתרים או הרשאות	תכנית שמכוחה ניתן להוציא היתרים או הרשאות
מונה תדפיס התשריט	10
מועד הפקה	15/12/2021 15:38
שטח התכנית	0.692 דונם קנה מידה 1:250

שמות*

מגיש תכנית	ועדה מקומית תאגיד: הוועדה המקומית לתכנון ובניה שדרות
עורך ראשי	מוסטפא אבו-רומי תאגיד:

בעלי ענין בקרקע*

טבלת גושים וחלקות*

מספר גוש	חלק/ כל הגוש	מספרי חלקות בשלמותן	מספרי חלקות בחלקיותן
1899	חלק		27

* הרשימה המלאה מפורטת בהוראות התכנית / בהודעה שפורסמה בעיתונות וברשומות

תרשים התמצאות - קנ"מ 1:1250

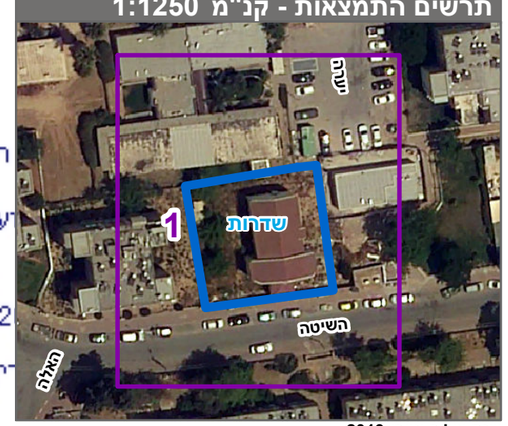

שנת צילום אויר: 2019

מספר תכנית: 611-0837492, מספר גירסת תשריט: 10