מקרא

גבול התכנית
תא שטח ומספרו — 1
גבול גוש ומספרו — גוש 1234
גבול חלקה ומספרה — 5
מספר הדרך — 1
קווי בנין — 2
רוחב הדרך — 3
4

מגורים
מידות
קו-בנין

אישורים בתכנית מס' 611-0990689

הריני מצהיר בזאת כי המפה הטופוגרפית/המצבית המהווה רקע לתכנית זו, נערכה על ידי ביום 04.05.2021 והיא הוכנה לפי הוראות נוהל מבא"ת ובהתאם להוראות החוק ולתקנות המודדים שבתוקף. דיוק הקו הכחול והקדסטר: קו כחול (בלבד) ברמה אנליטית

אבו ריא ראמי	1251
שם המודד	מספר רשיון
חתימה	תאריך

חוק התכנון והבנייה, התשכ"ה - 1965
תכנית מתאר מקומית
מס' 611-0990689

מגרש 189 קארו יוסף 9 שדרות

תשריט מצב מוצע	גיליון 1 מתוך 1
מחוז	דרום
מרחב תכנון מקומי	שדרות
רשות מקומית	שדרות
ישוב	שדרות
תכנית בסמכות	מקומית
איחוד וחלוקה	ללא איחוד וחלוקה
היתרים או הרשאות	תכנית שמכוחה ניתן להוציא היתרים או הרשאות
מונה תדפיס התשריט	6
מועד הפקה	18/04/2022 19:53
שטח התכנית	0.435 דונם קנה מידה 1:250

שמות*

מגיש תכנית	מיכל גור תאגיד:
עורך ראשי	חגית אטלס תאגיד:
יזם	מיכל גור תאגיד:

בעלי ענין בקרקע*

טבלת גושים וחלקות*

מספר גוש	חלק/ כל הגוש	מספרי חלקות בשלמותן	מספרי חלקות בחלקיותן
2939	חלק	31	

* הרשימה המלאה מפורטת בהוראות התכנית / בהודעה שפורסמה בעיתונות וברשומות

תרשים התמצאות - קנ"מ 1:250

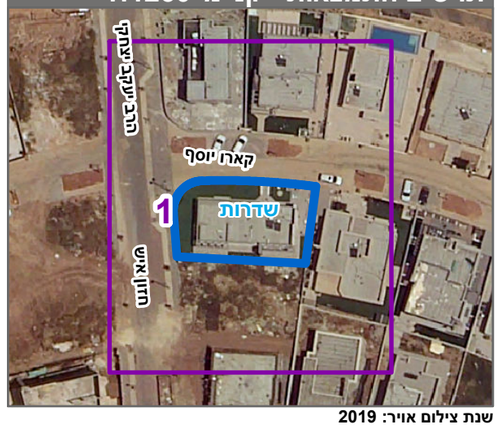

שנת צילום אויר: 2019

מספר תכנית: 611-0990689, מספר גרסת תשריט: 6