

גבולות ושטח המגרש נלקחו ממפת תב"ע מס' 14 240 03 7 : המתכנן יבדוק את הקווי הבניין ויתאם מול הוועדה 2 גבולות שאינם מתוארים המ' בלתי מסוייגים 3 המדידה בוצעה ברשת : ישראל 5 12/2006 WM 1WM נקודות הבקרה שעליהן מבוססת המדידה הן : 6 2 גבולות החלקות חושבו מ : תב"ע 7 4 240 03 7

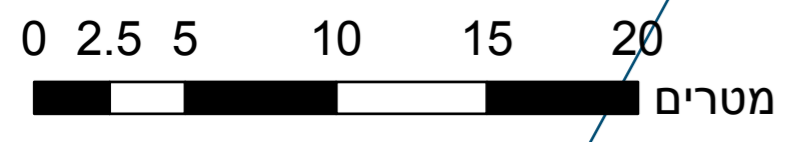

מקרא

מגורים א
שביל
קו-בנין
להרסה
מידות

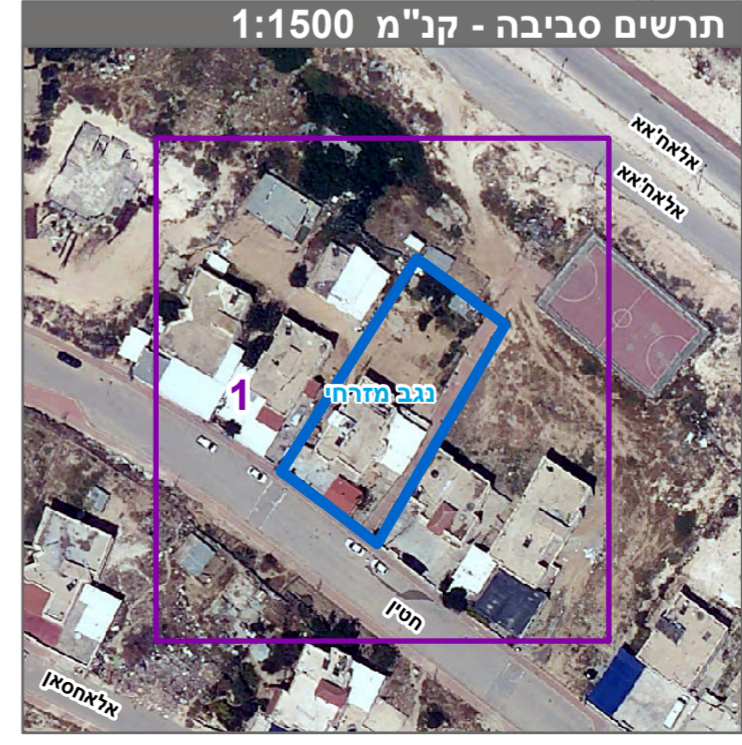
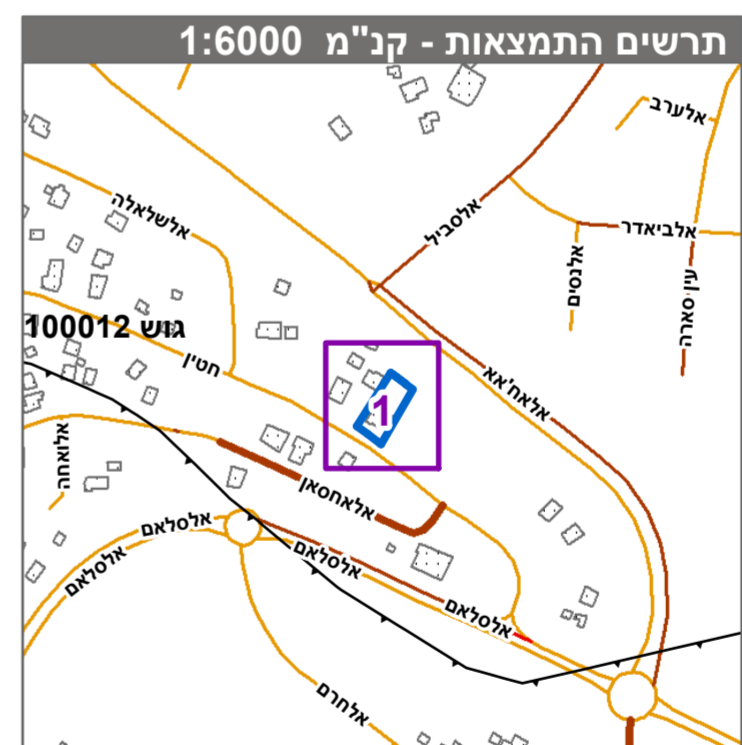

חוק התכנון והבנייה, התשכ"ה - 1965
תכנית מפורטת

מס' 652-0973842

מגרש 428 שטח 1 חורה

| תשריט מצב מוצע | |
|-------------------|---|
| מחוז | דרום |
| מרחב תכנון מקומי | נגב מזרחי |
| רשות מקומית | חורה |
| ישוב | חורה |
| תכנית בסמכות | מקומית |
| איחוד וחלוקה | ללא איחוד וחלוקה |
| היתרים או הרשאות | תכנית שמכוחה ניתן להוציא היתרים או הרשאות |
| מונה תדפיס התשריט | 8 |
| מועד הפקה | 09/08/2022 |
| שטח התכנית | 1.148 דונם קנה מידה 1:250 |

אישורים בתכנית מס' 652-0973842

| שמות* | מגיש התכנית |
|----------------------|-------------|
| אמנה סאלם אלסריעה | תאגיד |
| מגיש התכנית | עורך ראשי |
| סלימאן סלאמה אלסריעה | תאגיד |
| יوسف אבו בר | תאגיד |
| אל מהנדסן | תאגיד |

בעלי עיני בקרקע*

| שמות* | מגיש התכנית |
|----------------------|-------------|
| אמנה סאלם אלסריעה | תאגיד |
| מגיש התכנית | עורך ראשי |
| סלימאן סלאמה אלסריעה | תאגיד |
| יوسف אבו בר | תאגיד |
| אל מהנדסן | תאגיד |

בעלי עיני בקרקע*

טבלת גושים וחלקות*

| מספר גוש | מספר חלקות | מספר חלקות בחלקות |
|----------|------------|-------------------|
| 100012/1 | 7 | 7 |

* הרשימה המלאה מפורטת בהוראות התכנית / בהודעה שפורסמה בעיתון ובירושמות הרגי מצהיר בזאת כי המפה הטופוגרפית/המצבית המהווה רקע לתכנית זו, נערכה על ידי ביום 10.08.2020 והיא הוכנה לפי הוראות טוהל מבל"ת ובהתאם להוראות החוק ולתקנות המדדים שבתוקף. דיוק הקו הכלול והקדסטר-מדידה אנליטית מלאה ברמת תצ"ר

ניאר ח'טיב
שם המודד

1021
מספר רישון

חתימה
תאריך