

מקרא

מבנים ומוסדות ציבור

דרך מאושרת

זיקת-הנאה

מידות

להריסה

קו-בנין

עץ/עצים לשימור

עץ/עצים להעתקה

עץ/עצים לכריתה

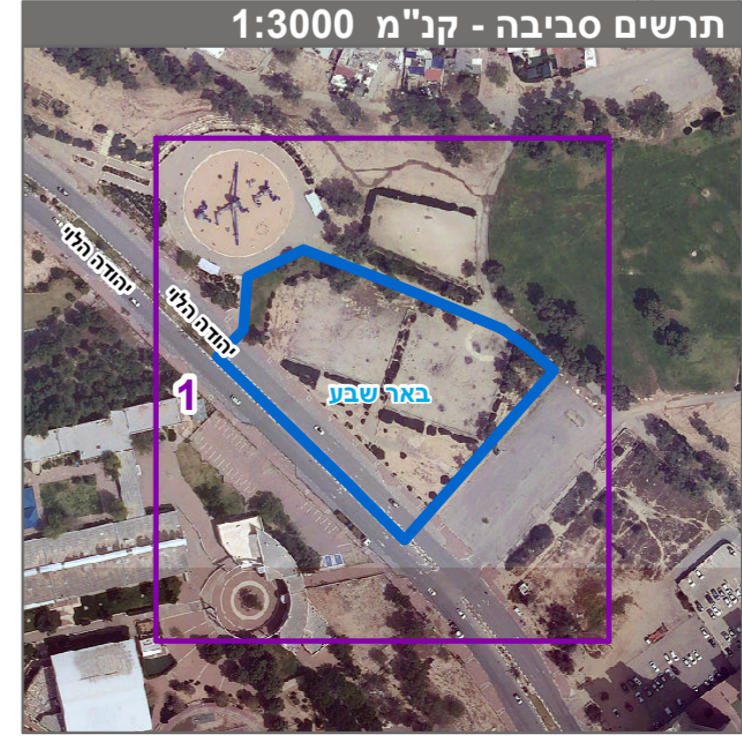
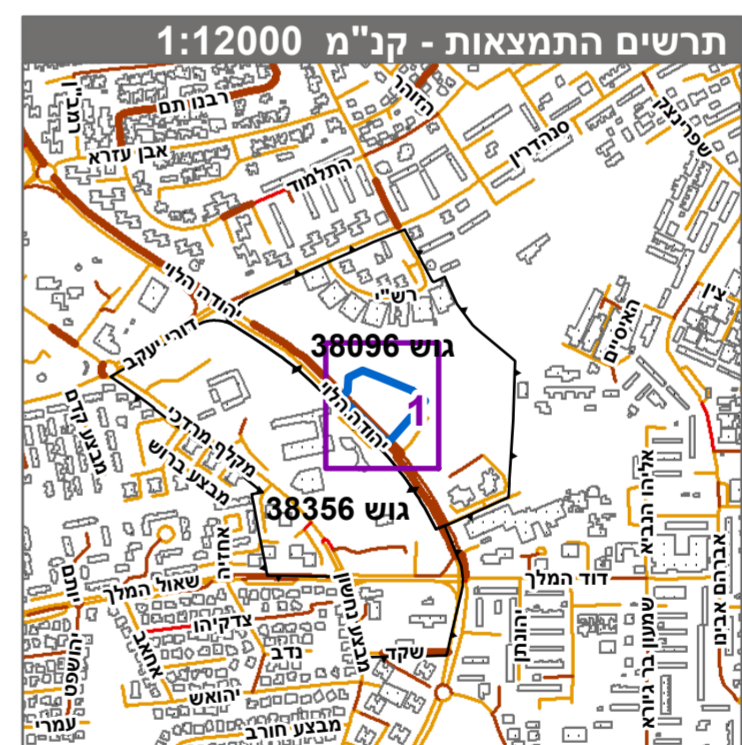

חוק התכנון והבנייה, התשכ"ה - 1965
תכנית מפורטת

מס' 605-0842146

הקמת מרכז אלצהיימר ברח' יהודה הלוי, שט"ד, באר שבע

תשריט מצב מוצע גיליון 1 מתוך 1

מחוז	דרום
מרחב תכנון מקומי	באר שבע
רשות מקומית	באר שבע
ישוב	באר שבע
תכנית בסמכות	מקומית
איחוד וחלוקה	ללא איחוד וחלוקה
היתרים או הרשאות	תכנית שמכוחה ניתן להוציא היתרים או הרשאות
מונה תדפיס התשריט	20
מועד הפקה	30/01/2022
שטח התכנית	8.144 דונם קנה מידה 1:500

אישורים בתכנית מס' 605-0842146

שמות*	רשות מקומית	גוש 38096
מגיש התכנית	תאגיד: ועדה מקומית באר שבע	תאריך: 30.11.2021
עורך ראשי	אייל לוי	תאריך: 30.11.2021
יזם	תאגיד: אילון לוי אדריכלים בע"מ	תאריך: 30.11.2021
	תאגיד: המרכז הרפואי הישראלי לאלצהיימר	

בעלי עניין בקרקע*

בעלות רשות מקומית	עיריית באר שבע
תאגיד: עיריית באר שבע	

טבלת גושים וחלקות*

מספר גוש	38096
מספר חלקות	31, 17
מספר חלקות במספר חלקות	31, 17
מספר חלקות בחלקות	31, 17

* הרשימה המלאה מפורטת בהוראות התכנית / בהודעה שפורסמה באתר העירייה ובתקשורת המונים. הרשימה המלאה מפורטת בהוראות התכנית / בהודעה שפורסמה באתר העירייה ובתקשורת המונים. הרשימה המלאה מפורטת בהוראות התכנית / בהודעה שפורסמה באתר העירייה ובתקשורת המונים.

הרישום מוצג באתר האינטרנט של הרשות המקומית. תאריך: 30.11.2021. המידע המוצג הוא למטרת מידע בלבד. המידע המוצג הוא למטרת מידע בלבד. המידע המוצג הוא למטרת מידע בלבד.

אישור: 618
שם המודד: מספר רישון
תאריך: חתימה