



מקרא

תא שטח ומספרו	1	גבול התכנית	גוש 1234 ומספרו
מספר הדרך	2	גבול גוש ומספרו	5
קווי בנין	3	גבול חלקה ומספרה	5
רחב הדרך	4		

- מגורים א
- מידות
- קו-בנין

אישורים בתכנית מס' 651-1006634

מספר גוש	100857
מספר חלקה	17
מספר חלקות	17
מספר חלקות	17

הריני מצהיר בזאת כי המפה הטופוגרפית/המצבית המהווה רקע לתכנית זו, נערכה על ידי ביום 25.07.21 והיא הוכנה לפי הוראות נוהל מבא"ת ובהתאם להוראות החוק ולתקנות המודדים שבתוקף. דיוק הקו הכחול והקדסטר: מדידה גרפית חלבי לביב שם המודד

808 מספר רישון תאריך

חוק התכנון והבנייה, התשכ"ה - 1965
תכנית מתאר מקומית
מס' 651-1006634

שוקדה 224

תשריט מצב מוצע גיליון 1 מתוך 1

מחוז	דרום
מרחב תכנון מקומי	נגב מערבי
רשות מקומית	שדות נגב
ישוב	שוקדה

תכנית בסמכות	מקומית
איחוד וחלוקה	ללא איחוד וחלוקה
היתרים או הרשאות	תכנית שמכוחה ניתן להוציא היתרים או הרשאות
מונה תדפיס התשריט	3
מועד הפקדה	23/05/2022
שטח התכנית	0.6 דונם קנה מידה 1:500

שמות*

מגיש תכנית	אורית זהב תאגיד
מגיש תכנית	אריאל זהב תאגיד
עורך ראשי	יעל אביקר תאגיד; יעל אביקר

בעלי ענין בקרקע*

בעלים

טבלת גושים וחלקות*

מספר גוש	100857
מספר חלקה	17
מספר חלקות	17
מספר חלקות	17

תרשים התמצאות - קנ"מ 1:2500

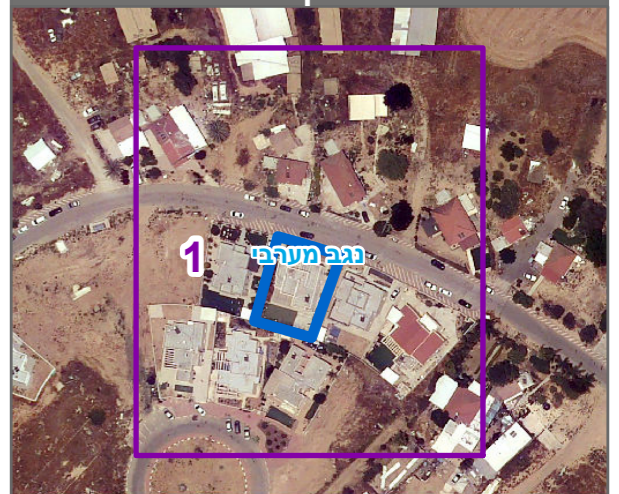

שנת צילום אוויר: 2019