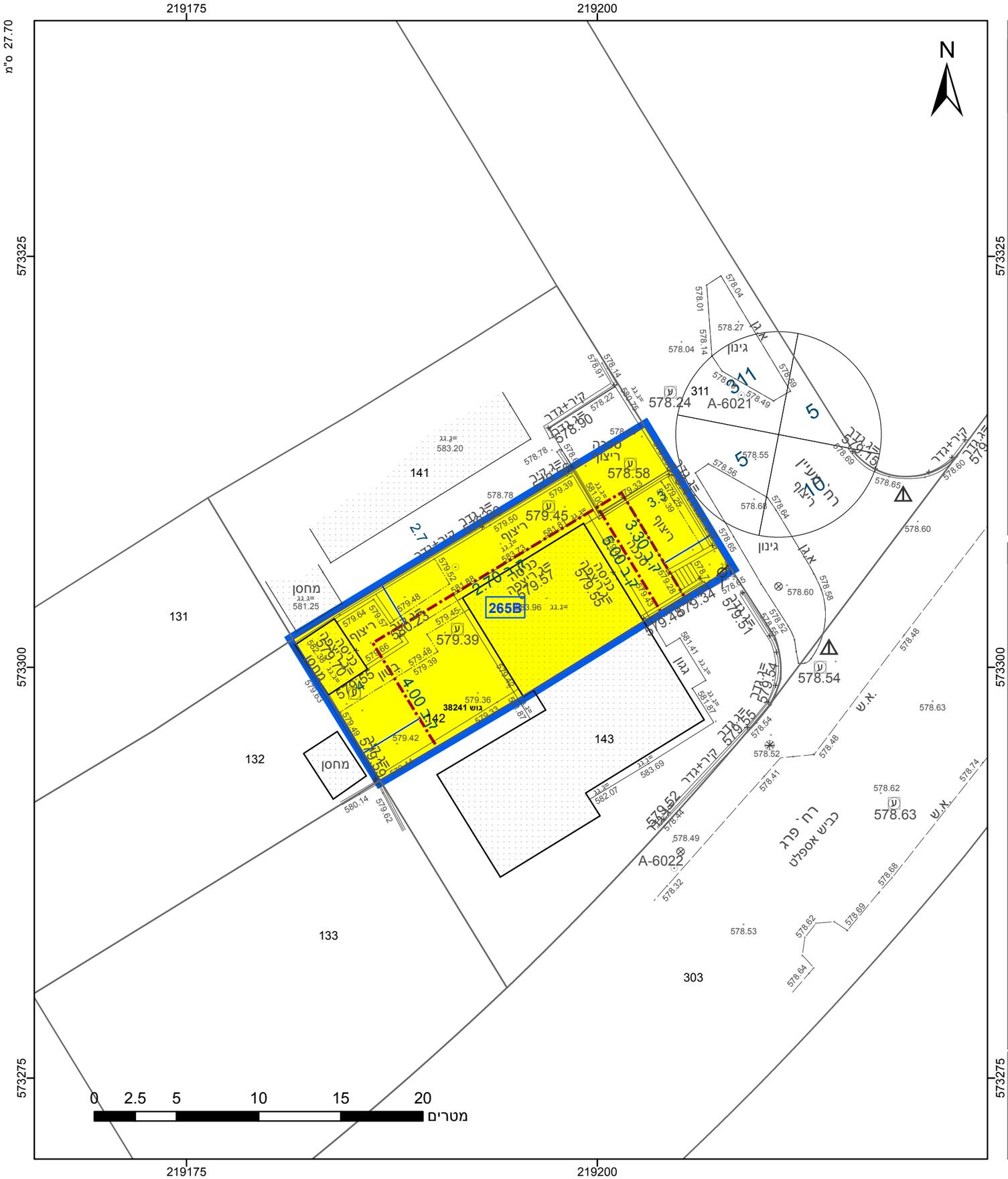

מקרא

- גבול התכנית
- גוש 1234 — גבול גוש ומספרו
- 5 — גבול חלקה ומספרה
- 1 — תא שטח ומספרו
- מספר הדרך / קווי בנין / רוחב הדרך
- מגורים א
- קו-בנין
- מידות

אישורים בתכנית מס' 610-0974220

הריני מצהיר בזאת כי המפה הטופוגרפית/המצבית המהווה רקע לתכנית זו, נערכה על ידי ביום 15.02.2021 והיא הוכנה לפי הוראות נוהל מבא"ת ובהתאם להוראות החוק ולתקנות המודדים שבתוקף. דיוק הקו הכחול והקדסטר: קו כחול (בלבד) ברמה אנליטית

אילן אזוט	1301
שם המודד	מספר רשיון
חתימה	תאריך

חוק התכנון והבנייה, התשכ"ה - 1965
תכנית מתאר מקומית
מס' 610-0974220

שינוי קו בנין ותוספת זכויות בניה, רח' מעיין 10/2,ערד

תשריט מצב מוצע	גיליון 1 מתוך 1
מחוז	דרום
מרחב תכנון מקומי	ערד
רשות מקומית	ערד
ישוב	ערד

תכנית בסמכות	מקומית
איחוד וחלוקה	ללא איחוד וחלוקה
היתרים או הרשאות	תכנית שמכוחה ניתן להוציא היתרים או הרשאות
מונה תדפיס התשריט	4
מועד הפקה	13/07/2022 14:33
שטח התכנית	0.253 דונם — קנה מידה 1:250

שמות*

מגיש תכנית	חיים מועלם תאגיד:
עורך ראשי	מירי אלינסקי סלוצקי תאגיד: אדריכלית מירי אלינסקי סלוצקי
יזם	חיים מועלם תאגיד:

בעלי ענין בקרקע*

בעלים	חיים מועלם תאגיד:

טבלת גושים וחלקות*

מספר גוש	חלק/ כל הגוש	מספרי חלקות בשלמותן	מספרי חלקות בחלקיותן
38241	חלק	142	

* הרשימה המלאה מפורטת בהוראות התכנית / בהודעה שפורסמה בעיתונות וברשומות

תרשים התמצאות - קנ"מ 1:1250

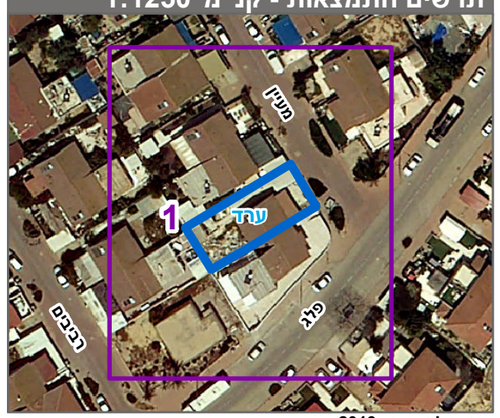

שנת צילום אויר: 2019