

גבולות ושטח המגרש נלקחו מלבן מס' 1652 0197541
 2 גבולות שאינם מתוארים הם בלתי מסוייגים
 3 לא לצורכי רישום
 4 תאריך מדידה 15.05.2021
 5 המדידה בוצעה ברשת: 12 2005
 6 Y.M,2Y.M נקודות הבקרה שעליהן מבוססת המדידה הן: 1
 7 Y.M התכנית קשורה למערכת גבהים ארציים בנקודה 7.1 227
 8 (GPS RTK) התכנית קשורה לרשת הארצית בנקודה 8

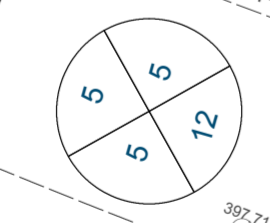

מקרא

מגורים א
 מבנה להריסה
 קו-בנין
 מידות

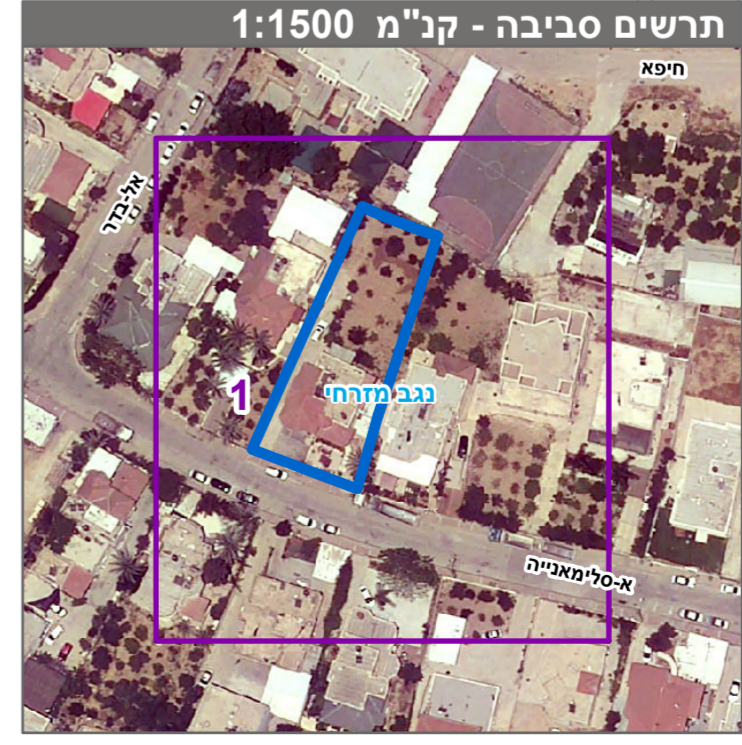
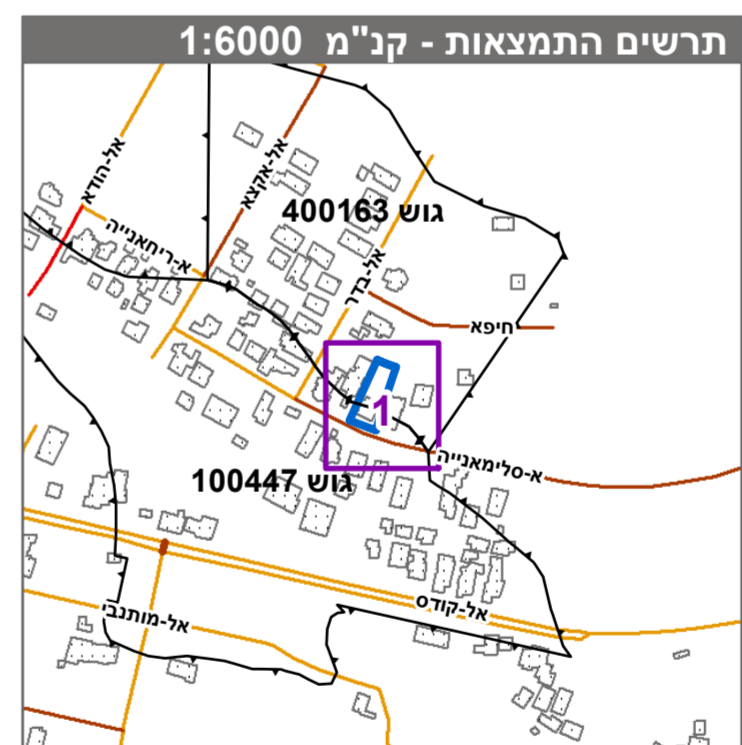

חוק התכנון והבנייה, התשכ"ה - 1965
 תכנית מתאר מקומית

מס' 652-0999276

שכונה 3 מגרש 90, לקייה

תשרי מצב מוצע גיליון 1 מתוך 1

מחוז	דרום
מרחב תכנון מקומי	נגב מזרחי
רשות מקומית	לקייה
ישוב	לקייה
תכנית בסמכות	מקומית
איחוד וחלוקה	ללא איחוד וחלוקה
היתרים או הרשאות	תכנית שמטוחה ניתן להוציא היתרים או הרשאות
מונה תדפיס התשריט	9
מועד הפקה	09/08/2022
שטח התכנית	0.999 דונם קנה מידה 1:250

אישורים בתכנית מס' 652-0999276

מגיש התכנית	אברהם עבדאלכרים אל בדר
מגיש התכנית	נסרה מוחמד אל בדר
עורך ראשי	פרד שיקר
	תאריך: פרד שיקר תכנון והנדסה

שמות*

מגיש התכנית	אברהם עבדאלכרים אל בדר
מגיש התכנית	נסרה מוחמד אל בדר
עורך ראשי	פרד שיקר
	תאריך: פרד שיקר תכנון והנדסה

בעלי עיני בקרקע*

טבלת גושים וחלקות*

מספר גוש	מספר חלקות	מספר חלקות	מספר חלקות
100447	22	22	22
400163	1	1	1

* הרישום המלא מפורט בהוראות התכנית / בהודעה שפורסמה בעיתון ובשרשומות
 הריני מצהיר בזאת כי המפה הטופוגרפית/המצבית המהווה רקע לתכנית זו, נערכה על ידי
 ביום 15.05.2021 והיא הוכנה לפי הוראות טויל מבל"ת ובהתאם להוראות החוק ולתקנות
 המדדים שבתוקף. דיוק הקו הכחול והקדסטר: מדידה אנליטית מלא ברמת תצ"ר
 יוסאם מעארי 1090 מספר רישון
 שם המודד חתימה תאריך