



מקרא

מגורים א

קו-בנין

מידות

תרשים התמצאות - קנ"מ 1:6000

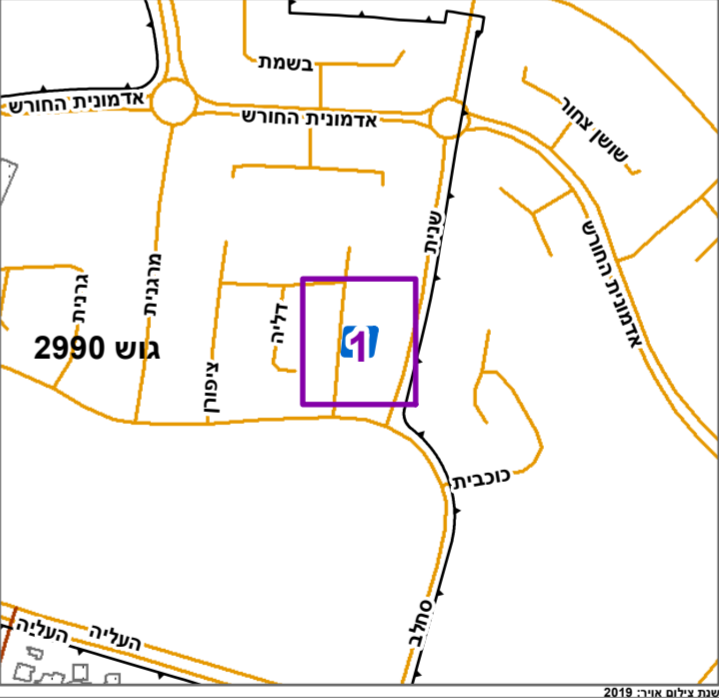

תרשים סביבה - קנ"מ 1:1500

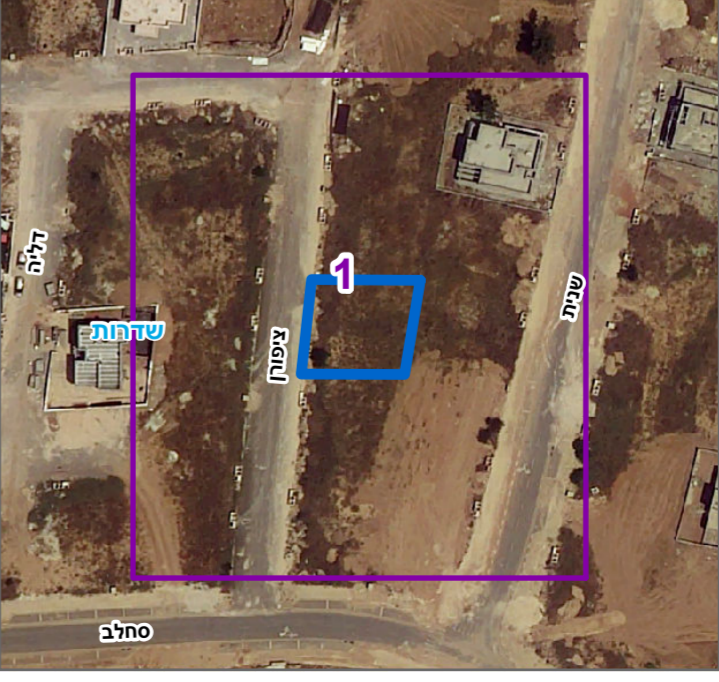

חוק התכנון והבנייה, התשכ"ה - 1965
תכנית מפורטת

מס' 611-1080621

מגרש 116 - שכונת כלניות - שדרות

תשריט מצב מוצע גיליון 1 מתוך 1

מחוז	דרום
מרחב תכנון מקומי	שדרות
רשות מקומית	שדרות
ישוב	שדרות
תכנית בסמכות	מקומית
איחוד וחלוקה	ללא איחוד וחלוקה
היתרים או הרשאות	תכנית שמכוחה ניתן להוציא היתרים או הרשאות
מונה תדפיס התשריט	4
מועד הפקדה	24/10/2022
שטח התכנית	0.394 דונם קנה מידה 1:250

אישורים בתכנית מס' 611-1080621

שמות*	
מגיש התכנית	יהודה פרוץ תאגיד
מגיש התכנית	טיגיל פרוץ תאגיד
עורך ראשי	אופיר קדוסי תאגיד

בעלי עיני בקרקע*	
מגיש התכנית	יהודה פרוץ תאגיד
מגיש התכנית	טיגיל פרוץ תאגיד
עורך ראשי	אופיר קדוסי תאגיד

טבלת גושים וחלקות*	
מספר גוש	מספר חלקות
2990	121

* הרישום המלא מפורטת בהוראות התכנית / בהודעה שפורסמה בעיתון ובתוכנית. הרשום הרגיל מצוין בזה כפי המופיע בהודעה/המצבית הממוחזר רקע לתכנית זו, בערכה על ידי ביום 22.02.2022 והיא הוכנה לפי הוראות נוהל מבוטל ובהתאם להוראות החוק ולתקנות הממדיים שבתוקף. דיון הקו הכחול והקוטרת: כחול (בלבד) ברמה אנליטית

תאריך	חתימה	מספר רישון	999	כחן יוסף
-------	-------	------------	-----	----------