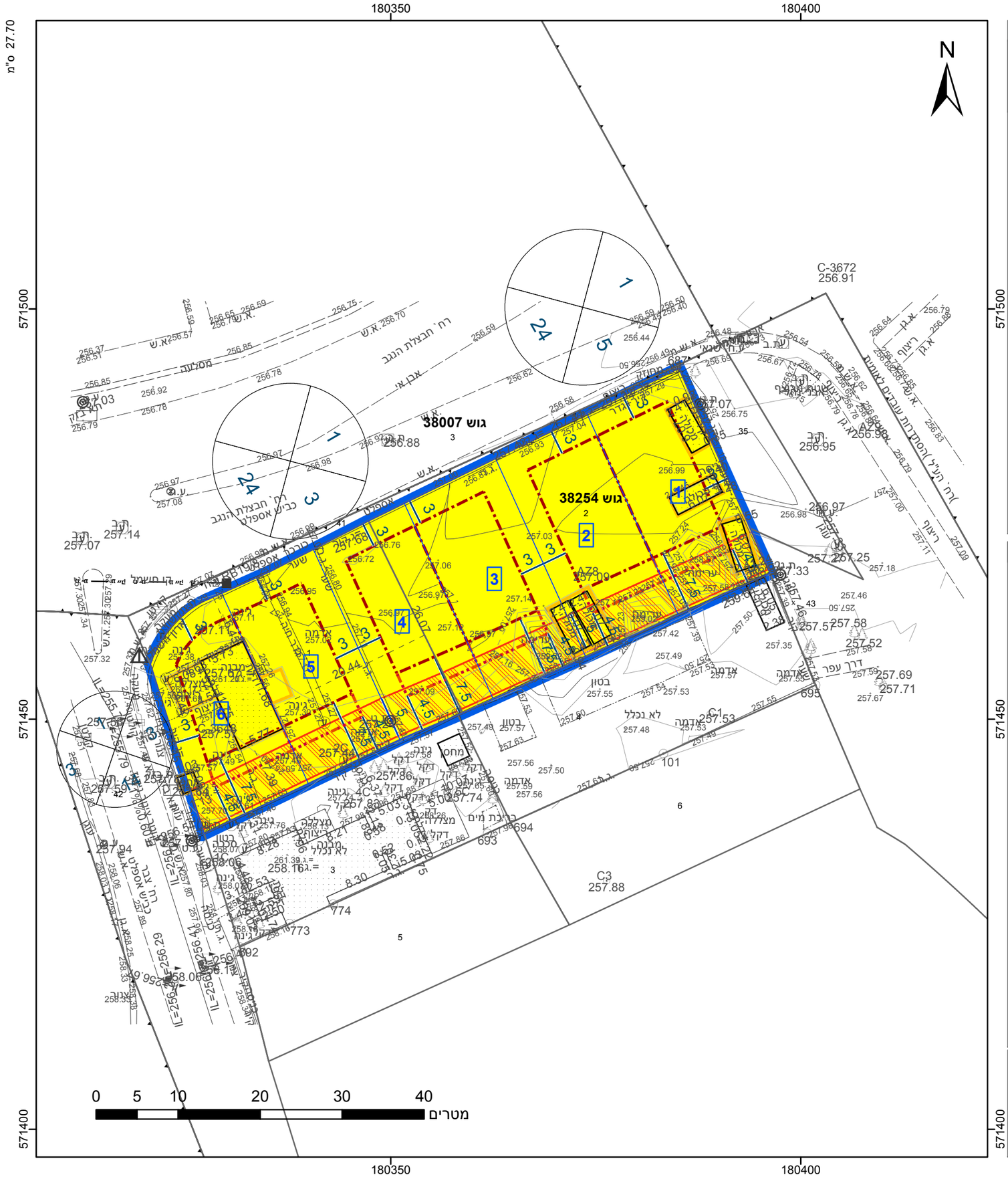

מקרא

- גבול התכנית
- תא שטח ומספרו
- גוש 1234 גבול גוש ומספרו
- גבול חלקה ומספרה 5
- מספר הדרך / קווי בנין / רוחב הדרך
- מגורים א
- זיקת הנאה למעבר ברכב
- מידות
- להריסה
- קו בנין עילי
- קו-בנין

אישורים בתכנית מס' 605-0627299

הריני מצהיר בזאת כי המפה הטופוגרפית/המצבית המהווה רקע לתכנית זו, נערכה על ידי ביום 20.03.2020 והיא הוכנה לפי הוראות נוהל מבא"ת ובהתאם להוראות החוק ולתקנות המודדים שבתוקף. דיוק הקו הכחול והקדסטר: קו כחול (בלבד) ברמה אנליטית

אזוט אילן	1301
שם המודד	מספר רשיון
חתימה	תאריך

חוק התכנון והבנייה, התשכ"ה - 1965
תכנית מפורטת

מס' 605-0627299

מגרשי מגורים ברח' צבר 3/1 שכ' נווה נוי, באר שבע

תשריט מצב מוצע	גיליון 1 מתוך 1
מחוז	דרום
מרחב תכנון מקומי	באר שבע
רשות מקומית	באר שבע
ישוב	באר שבע
תכנית בסמכות	מקומית
איחוד וחלוקה	ללא איחוד וחלוקה
היתרים או הרשאות	תכנית שמכוחה ניתן להוציא היתרים או הרשאות
מונה תדפיס התשריט	22
מועד הפקה	22/05/2022 14:21
שטח התכנית	1.9416 דונם קנה מידה 1:500

שמות*

מגיש תכנית	סלומון ואנונו תאגיד:
עורך ראשי	יואב אבריאל תאגיד: י.א תכנון ערים בע"מ

בעלי ענין בקרקע*

טבלת גושים וחלקות*

מספר גוש	חלק/ כל הגוש	מספרי חלקות בשלמותן	מספרי חלקות בחלקיותן
38254	חלק	1-2	

* הרשימה המלאה מפורטת בהוראות התכנית / בהודעה שפורסמה בעיתונות וברשומות

תרשים התמצאות - קנ"מ 1:2500

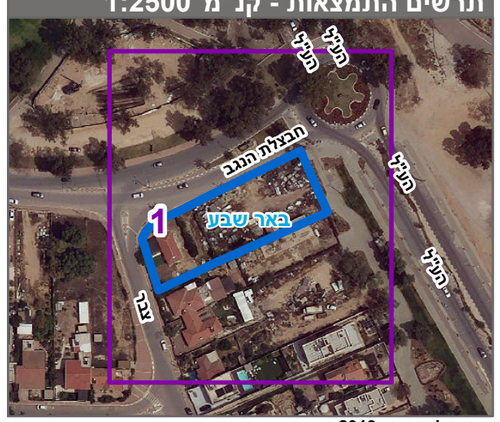

שנת צילום אויר: 2019

מספר תכנית: 605-0627299, מספר גירסת תשריט: 22