חוק התכנון והבניה, התשכ"ה - 1965

תכנית מתאר מקומית

מס' 601-0728527

אפיקי דמרי- בניה רוויה

תשריט מצב מוצע	גיליון 2 מתוך 1
מחוז	דרום
מרחב תכנון מקומי	אופקים
רשות מקומית	אופקים
ישוב	
תכנית בסמכות	מחוזית
איחוד וחלוקה	ללא איחוד וחלוקה
היתרים או הרשאות	תכנית שמכוחה ניתן להוציא היתרים או הרשאות
מונה תדפיס התשריט	32
מועד הפקה	12/05/2024 12:50
שטח התכנית	19.082 דונם קנה מידה 1:500

אישורים בתכנית מס' 601-0728527

מינהל התכנון
חוק התכנון והבניה, התשכ"ה - 1965
מחוז דרום
הוועדה המחוזית החליטה ביום :
13/09/2023
לאשר את התוכנית
02/06/2024
תאריך יו"ר הוועדה המחוזית

שמות*

מגיש התכנית	דמטרי פינגל'אנסקי תאגיד: י.ח דמרי בנייה ופיתוח בע"מ
עורך ראשי	אורן כהן תאגיד: VSOC אדריכלים
יזם	דמטרי פינגל'אנסקי תאגיד: י.ח דמרי בנייה ופיתוח בע"מ

טבלת גושים וחלקות*

מספר גוש	חלק/ כל הגוש	מספרי חלקות בשלמותן	מספרי חלקות בחלקיותן
100212	חלק		999
39988	חלק	99-101	
39990	חלק	50, 56-69	

* הרשימה המלאה מפורטת בהוראות התכנית / בהודעה שפורסמה בעיתונות וברשומות

הריני מצהיר בזאת כי המפה הטופוגרפית/המצבית המהווה רקע לתכנית זו, נערכה על ידי ביום 15/09/22 והיא הוכנה לפי הוראות נוהל מבא"ת ובהתאם להוראות החוק ולתקנות המודדים שבתוקף. ד"ר יק הקו הכחול והקדסטר:קו כחול (בלבד) ברמה אנליטית

י. כוכבי	598		
שם המודד	מספר רשיון	חתימה	תאריך

מספר תכנית: 601-0728527, מספר גרסת תשריט: 32

מקרא

מגורים ג	
קו-בנין	
מידות	

תרשים התמצאות - קנ"מ 1:12000

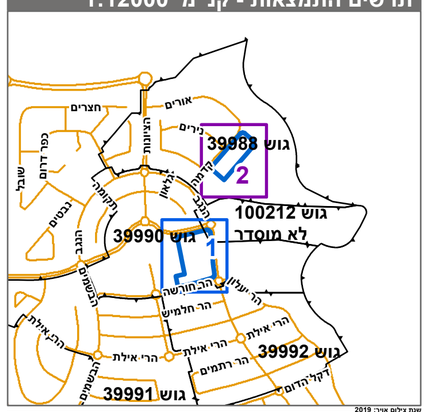
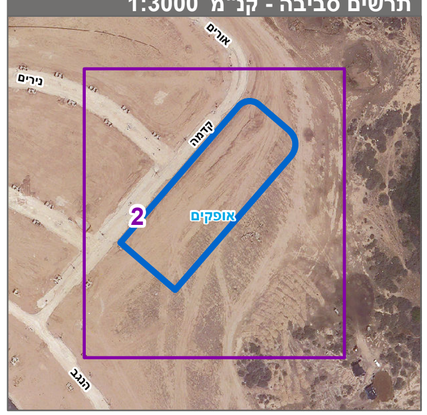
תרשים סביבה - קנ"מ 1:3000