

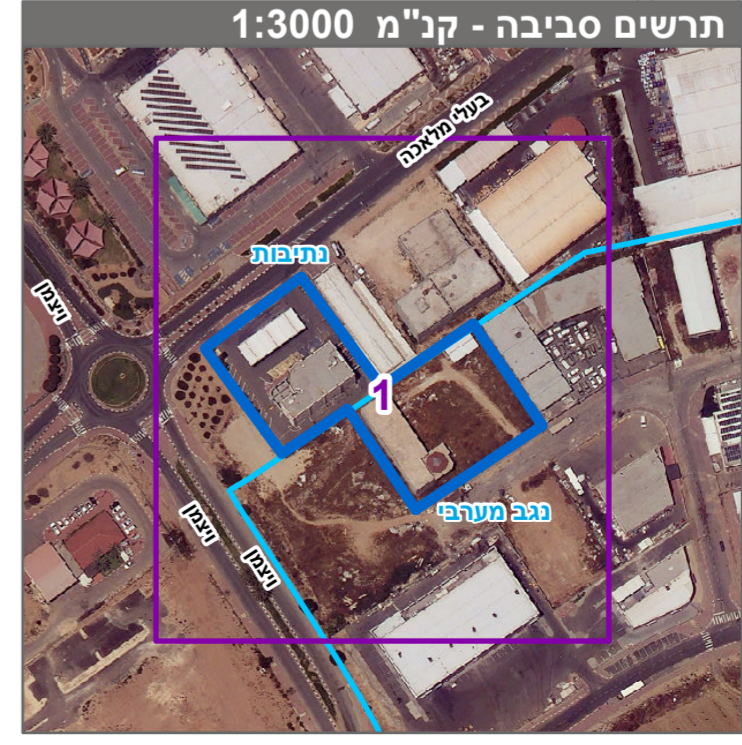

### מקרא

תעשייה קלה ומלאכה  
 תחנת תדלוק  
 מסחר ותעסוקה  
 זכות מעבר למעבר ברכב  
 זכות מעבר למעבר רגלי  
 מבנה להריסה  
 קו-בנין  
 קו בנין עילי  
 מידות

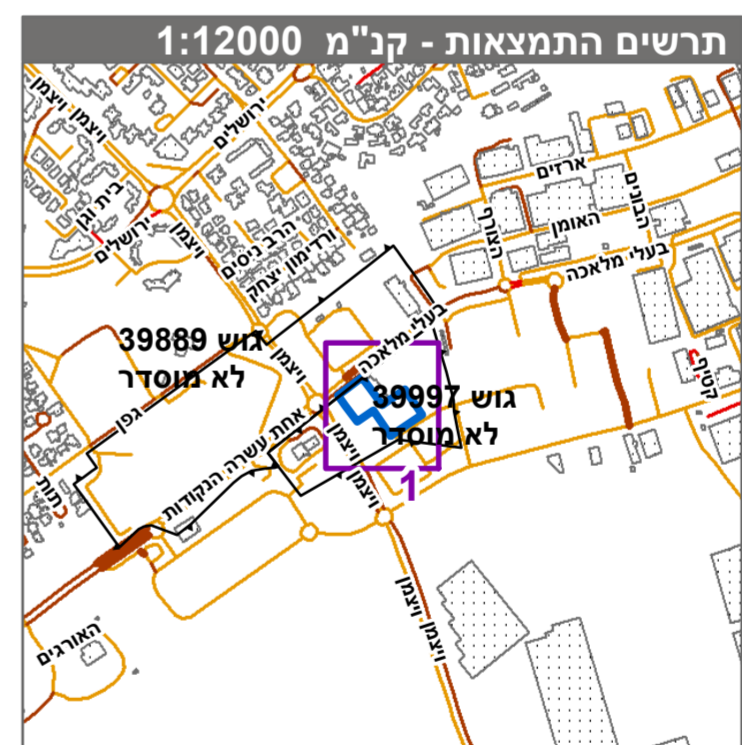

חוק התכנון והבניה, התשכ"ה - 1965	
תכנית מפורטת	
מס' 609-0878512	
בית זגורי, נתיבות	
תשריט מצב מוצע	
גיליון 1 מתוך 1	
מחוז	דרום
מרחב תכנון מקומי	נגב מערבי, נתיבות
רשות מקומית	נתיבות, שדות נגב
ישוב	נתיבות
תכנית בסמכות	מחוזית
איחוד וחלוקה	ללא איחוד וחלוקה
היתרים או הרשאות	תכנית שמכוחה ניתן להוציא היתרים או הרשאות
מונה תדפיס התשריט	16
מועד הפקה	16/05/2024
שטח התכנית	5.446 דונם קנה מידה 1:500

### אישורים בתכנית מס' 609-0878512

מגיש התכנית	אשר זגורי
עורך ראשי	תאגיד: נתיבי נחל דרום השקעות נכסים ובניין בע"מ
	תאגיד: צ. מוסקו
	תאגיד: צ. מוסקו, אדריכל ומתכנן ערים בע"מ

### שמות\*

מספר גוש	39889
מספר חלקה	1

### טבלת גושים וחלקות\*

מספר גוש	מספר חלקות	כל הגושים	מספר חלקות	מספר חלקות
39889	1	חלק	1	1
39997	1	חלק	1	1

\* הרשימה המלאה מפורטת בהוראות התכנית / בהודעה שפורסמה בעיתון ובשרשומות הרגינ מצהיר בזאת כי המפה הטופוגרפית/המצבית המהווה רקע לתכנית זו, נערכה על ידי ביום 23.10.2020 והיא הוכנה לפי הוראות נוהל מב"ת ובהתאם להוראות החוק ולתקנות המודדים שבתוקף. דיוק הקו הכחול והקדסטרי: קו כחול (בלבד) ברמה אנליטית

אילן אזוט 1301  
 שם המודד מספר רישיון  
 חתימה תאריך