

מקרא

גבול התכנית: 1 גוש 1234
 תא שטח ומספרו: 1 גבול גוש ומספרו: 5
 מספר הדרך: 1 4 גבול חלקה ומספרה: 5
 קווי בנין: 2 3

X דיור מיוחד
/ זיקת-הנאה למעבר רגלי
 קו בנין
 קו בנין תחתית/תת קרקעי
 מידות

אישורים בתכנית מס' 605-0899989

הריני מצהיר בזאת כי המפה הטופוגרפית/המצבית המהווה רקע לתכנית זו, נערכה על ידי 02/09/20 והיא הוכנה לפי הוראות נוהל מבא"ת ובהתאם להוראות החוק ולתקנות המודדים שבתוקף. דיוק הקו הכחול והקדסטר: קו כחול (בלבד) ברמה אנליטית

826 קאינר' צ' דינאל
 מספר רישון שם המודד
 תאריך חתימה

חוק התכנון והבנייה, התשכ"ה - 1965
תכנית מפורטת
מס' 605-0899989

מגורים מיוחד ברח' בזל 29, שכ' א', באר שבע

תשריט מצב מוצע גיליון 1 מתוך 1

מחוז	דרום
מרחב תכנון מקומי	באר שבע
רשות מקומית	באר שבע
ישוב	באר שבע
תכנית בסמכות	מקומית
איחוד וחלוקה	ללא איחוד וחלוקה
היתרים או הרשאות	תכנית שמכוחה ניתן להוציא היתרים או הרשאות
מונה תדפיס התשריט	14
מועד הפקה	16/01/2023
שטח התכנית	1.729 דונם קנה מידה 1:500

שמות*

מגיש תכנית	אראלה גולן
מגיש תכנית	תאגיד: ארז כהן
מגיש תכנית	עיריית עמיחי
עורך ראשי	תאגיד: רם מרש
יזם	תאגיד: אראלה גולן
יזם	תאגיד: ארז כהן
יזם	תאגיד: עיריית עמיחי

טבלת גושים וחלקות*

מספר גוש	מספר חלקות בשלמותן	חלק/כל הגוש	מספרי חלקות בחלקיותן
38262		חלק	38
38628		חלק	1
38630		חלק	999

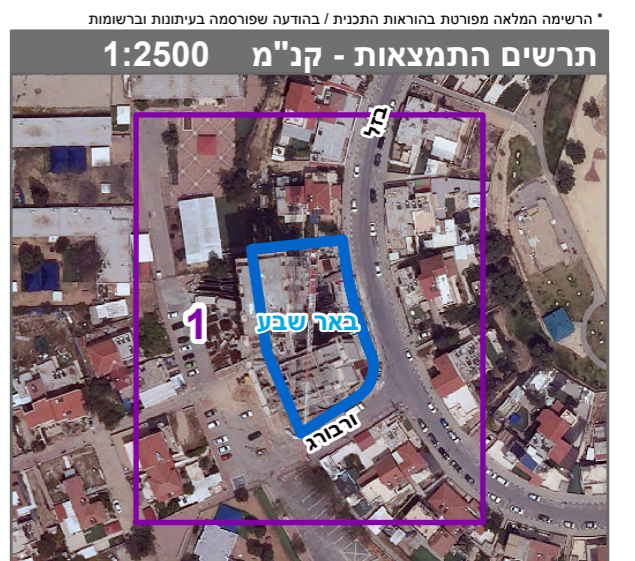

שנת צילום אוויר: 2019