

### מקרא

תא שטח ומספרו: 1  
 מספר הדרך: 2, 3, 4  
 קווי בנין: 2, 3, 4  
 רחוב הדרך: 2, 3, 4

גבול התכנית: 1234 גוש ומספרו  
 גבול גוש ומספרו: 5  
 גבול חלקה ומספרה: 5

- מתקנים הנדסיים
- רצועות תשתיות
- תחום סקירה
- מגבלות בניה ופיתוח
- תחום השפעה
- גבול מגבלות בניה
- אתר עתיקות/אתר הסטורי
- קו עזר
- מידות

**חוק התכנון והבנייה, התשכ"ה - 1965**  
**תכנית מתאר ארצית**  
**מס' תמא/ 37 / א / 10 / 1**

**תכנית מתאר ארצית לרצועת תשתיות משולבת ומתקנים - מקטע אשלים-ניצנה**

**תשריט מצב מוצע הגדלה - גיליון 3 מתוך 4**

מחוז	דרום
מרחב תכנון מקומי	גלילית מחוז הדרום, נאות חובב, רמת נגב
רשות מקומית	נאות חובב, רמת נגב
ישוב	
תכנית בסמכות איחוד וחלוקה	ארצית
היתרים או הרשאות	ללא איחוד וחלוקה
מונה תדפיס התשריט	14
מועד הפקה	23/02/2023
שטח התכנית	9618 דונם קנה מידה 1:2500

**שמות\***

מגיש תכנית	תאגיד: המועצה הארצית לתכנון ובניה
עורך ראשי	עדה שישן
יזם	תאגיד: גבול הדרום ומערכת מידע בע"מ

**אישורים בתכנית מס' תמא/ 37 / א / 10 / 1**

הריני מצהיר בזאת כי המפה הטופוגרפית/המצבית המהווה רקע לתכנית זו, נערכה על ידי ביום 12.06.2022 והיא הוכנה לפי הוראות נוהל מבא"ת ובהתאם להוראות החוק ולתקנות המודדים שבתוקף. דיוק הקו הכחול והקדסטר: קו כחול (בלבד) ברמה אנליטית

עיריית פנקס שם המודד: 780 מספר רישון תאריך

חתימה

**טבלת גושים וחלקות\***

מספר גוש	מספר חלקות בחלקות	מספר חלקות בשלמותן	חלק/ כל הגוש
100548	19		חלק
38591	9		חלק
38592	7		חלק
39007	15, 17, 10		חלק
39009	24-25, 19-21		חלק

\* הרשימה המלאה מפורטת בהוראות התכנית / בהודעה שפורסמה בעיתונות וברשומות

**תרשים התמצאות - קנ"מ 1:13000**

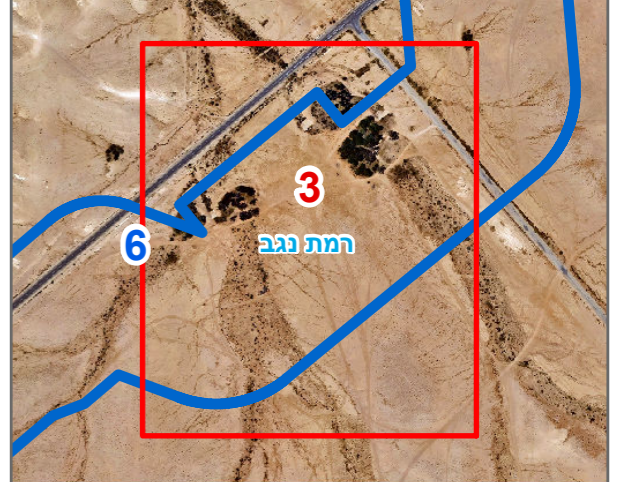

שנת צילום אוויר: 2019