חוק התכנון והבניה, התשכ"ה - 1965
תכנית מפורטת

מס' 605-0889089

מגורים ברח' אשלים 1 והרחבת דרך משולבת ברח' אקליפטוס, באר שבע

תשריט מצב מוצע	גיליון 2 מתוך 2
מחוז	דרום
מרחב תכנון מקומי	באר שבע
רשות מקומית	באר שבע
ישוב	באר שבע
תכנית בסמכות	מקומית
איחוד וחלוקה	ללא איחוד וחלוקה
היתרים או הרשאות	תכנית שמכוחה ניתן להוציא היתרים או הרשאות
מונה תדפיס התשריט	34
מועד הפקה	25/08/2024 11:38
שטח התכנית	1.687 דונם קנה מידה 1:250

שמות*

מגיש תכנית	ועדה מקומית תאגיד: וועדה מקומית לתכנון ובניה באר שבע
מגיש תכנית	אילן טרייטל תאגיד:
מגיש תכנית	חגי טרייטל תאגיד:
עורך ראשי	נטליה ליפובצקי תאגיד: ליפובצקי נטליה - אדריכלים

טבלת גושים וחלקות*

מספר גוש	חלק/ כל הגוש	מספרי חלקות בשלמותן	מספרי חלקות בחלקיותן
38251	חלק	55-56	86

* הרשימה המלאה מפורטת בהוראות התכנית / בהודעה שפורסמה בעיתונות וברשומות

תרשים התמצאות - קנ"מ 1:1250

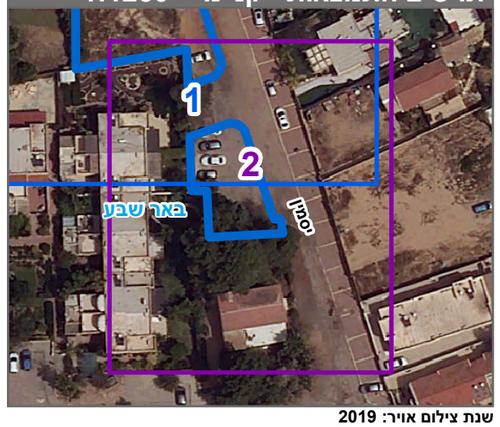

שנת צילום אויר: 2019

מקרא

גבול התכנית
גבול גוש ומספרו 1234
גבול חלקה ומספרה 5
תא שטח ומספרו 1
מספר הדרך / קווי בנין / רוחב הדרך

- מגורים א
- דרך משולבת
- קו בנין
- אתר עתיקות מוכרז
- קו-בנין
- קו עזר3
- מידות
- עץ/עצים לשימור

אישורים בתכנית מס' 605-0889089

הריני מצהיר בזאת כי המפה הטופוגרפית/המצבית המהווה רקע לתכנית זו, נערכה על ידי ביום 14.11.2023 והיא הוכנה לפי הוראות נוהל מבא"ת ובהתאם להוראות החוק ולתקנות המודדים שבתוקף. דיוק הקו הכחול והקדסטר: מדידה אנליטית מלאה ברמת תצ"ר

בכרייה רמי	1184
שם המודד	מספר רשיון
חתימה	תאריך