



מקרא

מגורים ב

קו-בנין

מידות

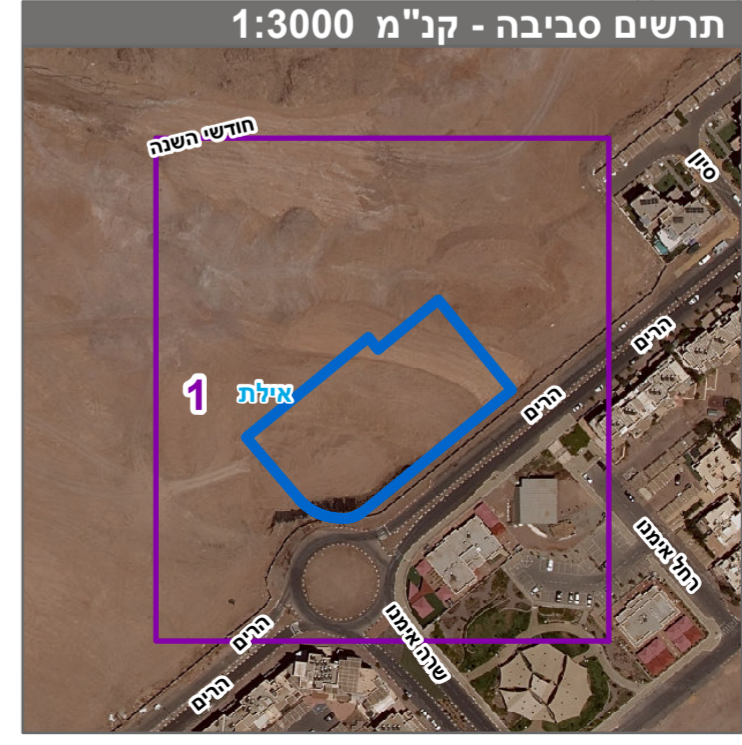
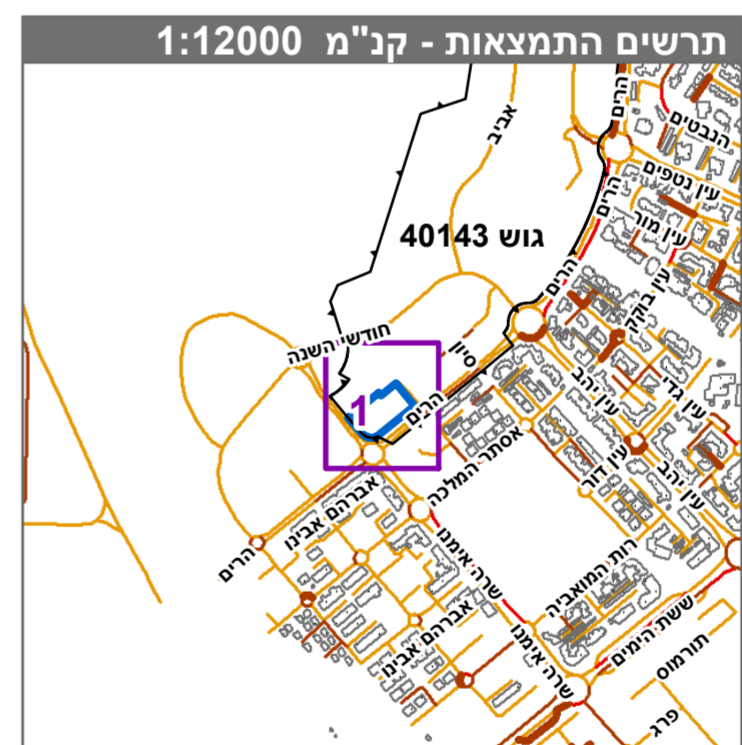

חוק התכנון והבניה, התשנ"ה - 1965	
תכנית מפורטת	
מס' 602-1128883	
שחמון 11 מגרשים 104-105 אילת	
תשריט מצב מוצע גיליון 1 מתוך 1	
מחוז	דרום
מרחב תכנון מקומי	אילת
רשות מקומית	
ישוב	
תכנית בסמכות	מקומית
איחוד וחלוקה	ללא איחוד וחלוקה
היתרים או הרשאות	הכנית שמוכה ניתן להוציא היתרים או הרשאות במלך מתחום התכנית
מונה תדפיס התשריט	8
מועד הפקה	29/03/2023
שטח התכנית	4.597 דונם קנה מידה 1:500

אישורים בתכנית מס' 602-1128883

מגיש התכנית	תאגיד: מ.ח. נחמיאס יזום ובניה בע"מ
עורך ראשי	תאגיד: שרייבמן אדריכלים בע"מ
יזם	תאגיד: מ.ח. נחמיאס יזום ובניה בע"מ

שמות*

מגיש התכנית	תאגיד: מ.ח. נחמיאס יזום ובניה בע"מ
עורך ראשי	תאגיד: שרייבמן אדריכלים בע"מ
יזם	תאגיד: מ.ח. נחמיאס יזום ובניה בע"מ

טבלת גושים וחלקות*

מספר גוש	כל הגוש / חלק	מספר חלקות / בשלמותן	מספר חלקות / בחלקיתן
40143	58-59		

* הרישומה המלאה מפורטת בהוראות התכנית / בהודעה שפורסמה בעיתונות וברשומות הריני מצהיר בזאת כי המפה הטופוגרפית/המצבית המהווה רקע לתכנית זו, נערכה על ידי ביום 30.12.2021 והיא הוכנה לפי הוראות טוהל מבאל"ת ובהתאם להוראות החוק ולתקנות הממדדים שבתוקף. דיוק הקו הכחול והקדסטרו:מדדיה גרפית

אלון 839 מספר רישיון חתימה תאריך