

מספר התוכנית: 272\2010\18 (40001114.dwg)  
 רמת דיוק הגו הכלול והקדסות:  
 1 = מדידה גרפית  
 2 = קו כחול (בכבוד) ברמה אניבטי  
 3 = מדידה אניבטי מלאה ברמת תציר  
 1. המדידה המקורית  
 הריני מצהיר בואת כי מידת המפה הטופוגרפית  
 המצבית המוחזקת וקט לתוכנית זו. נערכה על ידי:  
 ביום 10.03.2019  
 והיא הוכנה לפי תרואת נוהל מבאת וברואם  
 לתוראות החוק ולתכנות המודדים שבתוקף.  
 שם המודד: סוסניצקי ויטקי  
 מספר רישיון: 902  
 חתימה: \_\_\_\_\_ תאריך: \_\_\_\_\_

- מקרא:**
- 602-0188391, 250/03/2 על פי תכניות מס' 3/141/03/2, 4/141/03/2, 4/18/2
  - \* - יעוד אינו לפי נוהל מבאת 2009
  - גבול תכנית לתצוגה
  - גבול תכנית מאושרת לפי תכנית מס' 250/03/2
  - תא שטח ומספרו לפי תכנית מס' 250/03/2
  - גבול תכנית מאושרת לפי תכנית מס' 602-0188391
  - תא שטח ומספרו לפי תכנית מס' 602-0188391
  - מספר תכנית מאושרת
  - גבול גוש
  - מספר גוש
  - גבול חלקה
  - מס' חלקה
  - קו מגרש
  - מס' מגרש
  - קו בנין
  - מסחר ותעשייה
  - \* שטח מלאכה
  - \* שטח מלאכה ומסחר
  - דרך מאושרת
  - הנחיות מיוחדות
  - מספר הדרך
  - קו בניין
  - רוחב הדרך

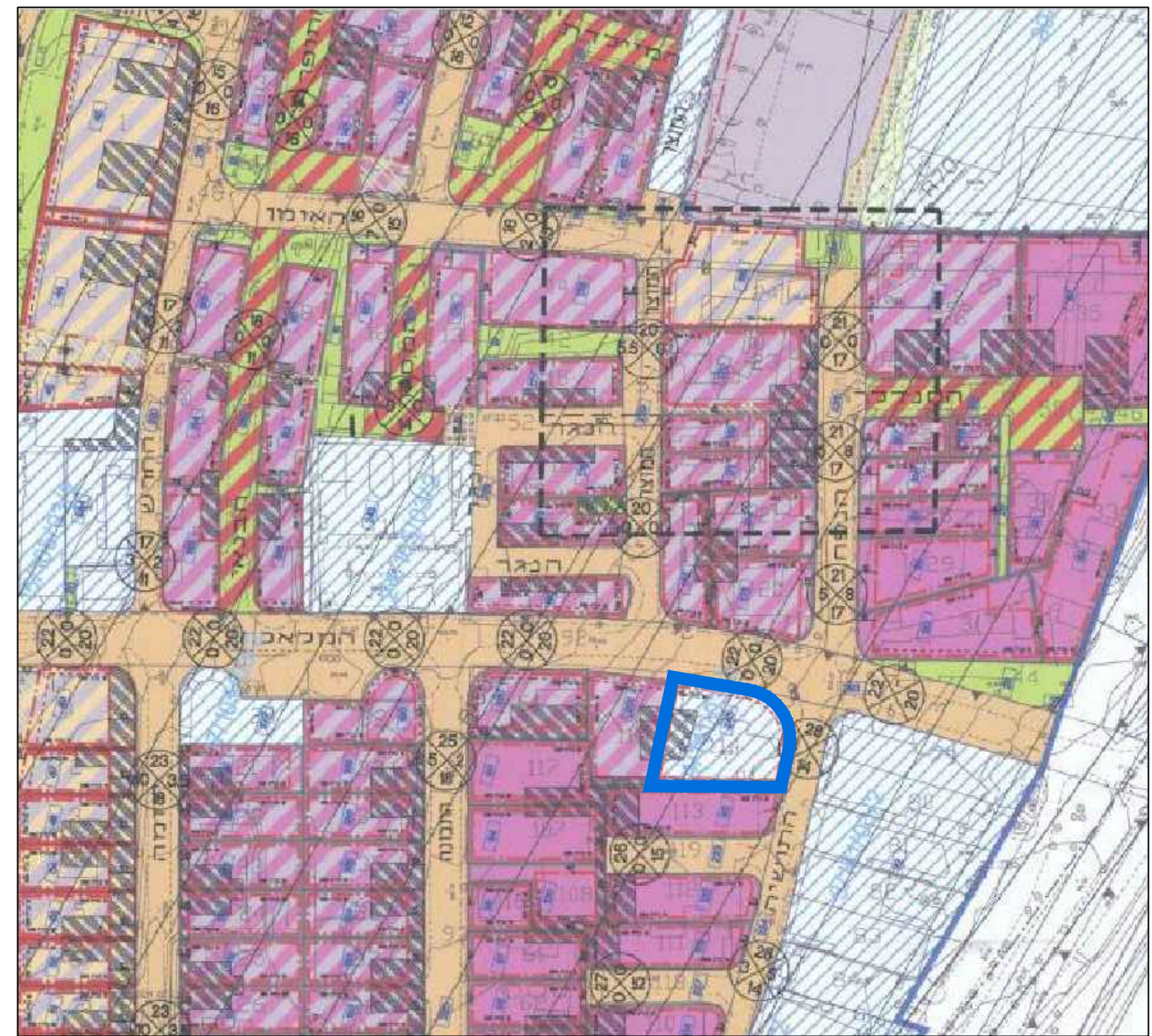

תרשים סביבה, תב"ע 250/03/2  
 קנ"מ 12500

<b>מצב מאושר</b>	
נספח לתכנית מס' 602-0781815	
מרכז יוסטיין - תוספת זכויות בניה	
גליון 2 מתוך 3	
תחולה	רקע
תיאור	
תאריך עריכת הנספח	19.07.2022
קנ"מ	1:250
תרשימים נוספים	קנ"מ
שם תרשים	
שם תרשים	
שם תרשים	
שמות וזחתימות:	
עורך הנספח	שם: אורי גורי קורוזוב
מגישי התכנית	תאגיד: א.מ.הנדסה
	שם: רדנתן נדל"ן
	תאגיד: