

גבולות ושטח המגרש נלקחו ממפת תב"ע מס' 7 1 240 03 7 המתכנן יבדוק את הקווי הבניין וייתאם מול הוועדה 2 גבולות שאינם מתוארים הם בלתי מסוייגים 3 לא לצורכי רישום 4 המדידה בוצעה ברשת : ישראל 12/2005 WM 1WM נקודות הבקרה שעליהן מבוססת המדידה הן : 2 : 6 גבולות החלקות חושבו מ : תב"ע 7 1 240 03 7

מקרא

מגורים א

קו-בנין

מידות

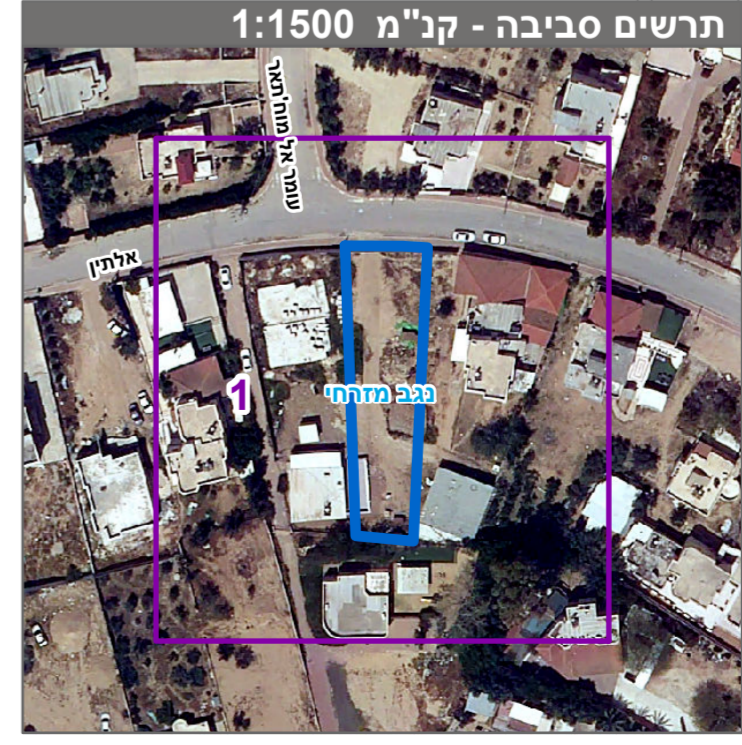
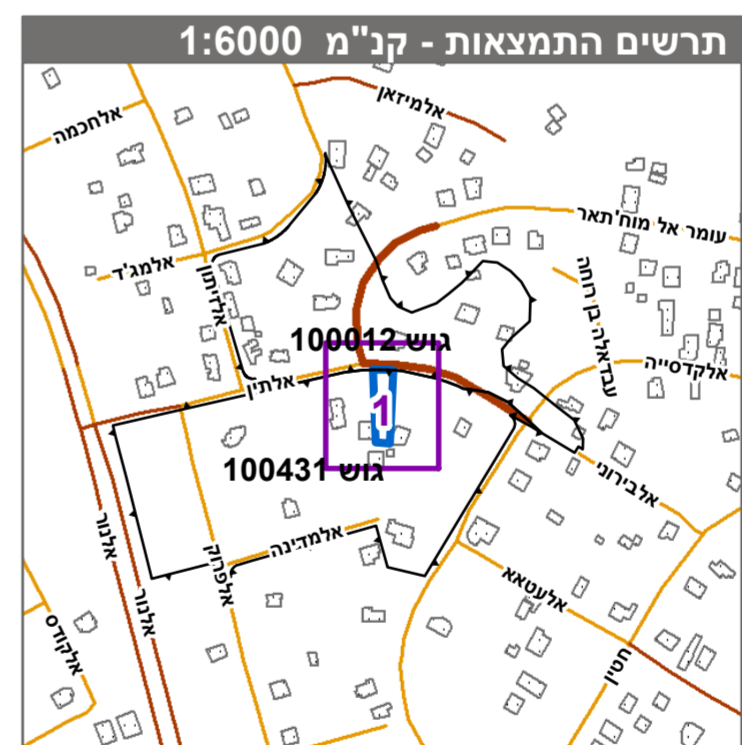

| | |
|--|--|
| חוק התכנון והבניה, התשכ"ה - 1965 תכנית מפורטת | |
| מס' 652-1073592 | |
| מגרש 73 של 1 חורה | |
| תשריט מצב מוצע | |
| גיליון 1 מתוך 1 | |
| מחוז | דרום |
| מרחב תכנון מקומי | נגב מזרחי |
| רשות מקומית | חורה |
| ישוב | חורה |
| תכנית בסמכות | מקומית |
| איחוד וחלוקה | ללא איחוד וחלוקה |
| היתרים או הרשאות | תכנית שמכוחה ניתן להוציא היתרים או הרשאות |
| מונה תדפיס התשריט | 3 |
| מועד הפקה | 25/07/2023 |
| שטח התכנית | 0.809 דונם |
| 1:250 | קנה מידה |

אישורים בתכנית מס' 652-1073592

| | |
|--------------------|--|
| שמות* | |
| מגיש התכנית | עדן עטאונה |
| עורך ראשי | תאגיד: יוסף אבו ג'בר תאגיד: אלמהנדסון |

| | |
|--------------------------|---------------|
| מספר גוש | 100431 |
| מספר חלקות | 22 |
| מספר חלקות בחלקית | |

| | |
|--------------------------|---------------|
| מספר גוש | 100431 |
| מספר חלקות | 22 |
| מספר חלקות בחלקית | |

| | |
|--------------------------|---------------|
| מספר גוש | 100431 |
| מספר חלקות | 22 |
| מספר חלקות בחלקית | |

| | |
|--------------------------|---------------|
| מספר גוש | 100431 |
| מספר חלקות | 22 |
| מספר חלקות בחלקית | |

* הרשימה המלאה מפורטת בהוראות התכנית / בהודעה שפורסמה בעיתונות וברשומות הרגי מצהיר בזאת כי המפה הטופוגרפית/המצבית המהווה רקע לתכנית זו, נערכה על ידי ביום 30.12.2021 והיא הוכנה לפי הוראות טוהל מבל"ת ובהתאם להוראות החוק ולתקנות המדדים שבתוקף. דיוק הקו הכחול והקדסטר:מדידה אנליטית מלאה ברמת תצ"ר

ניאר ח'טיב 1021
שם המודד מספר רישון חתימה תאריך