

**מצב מאושר קנ"מ 1:500**

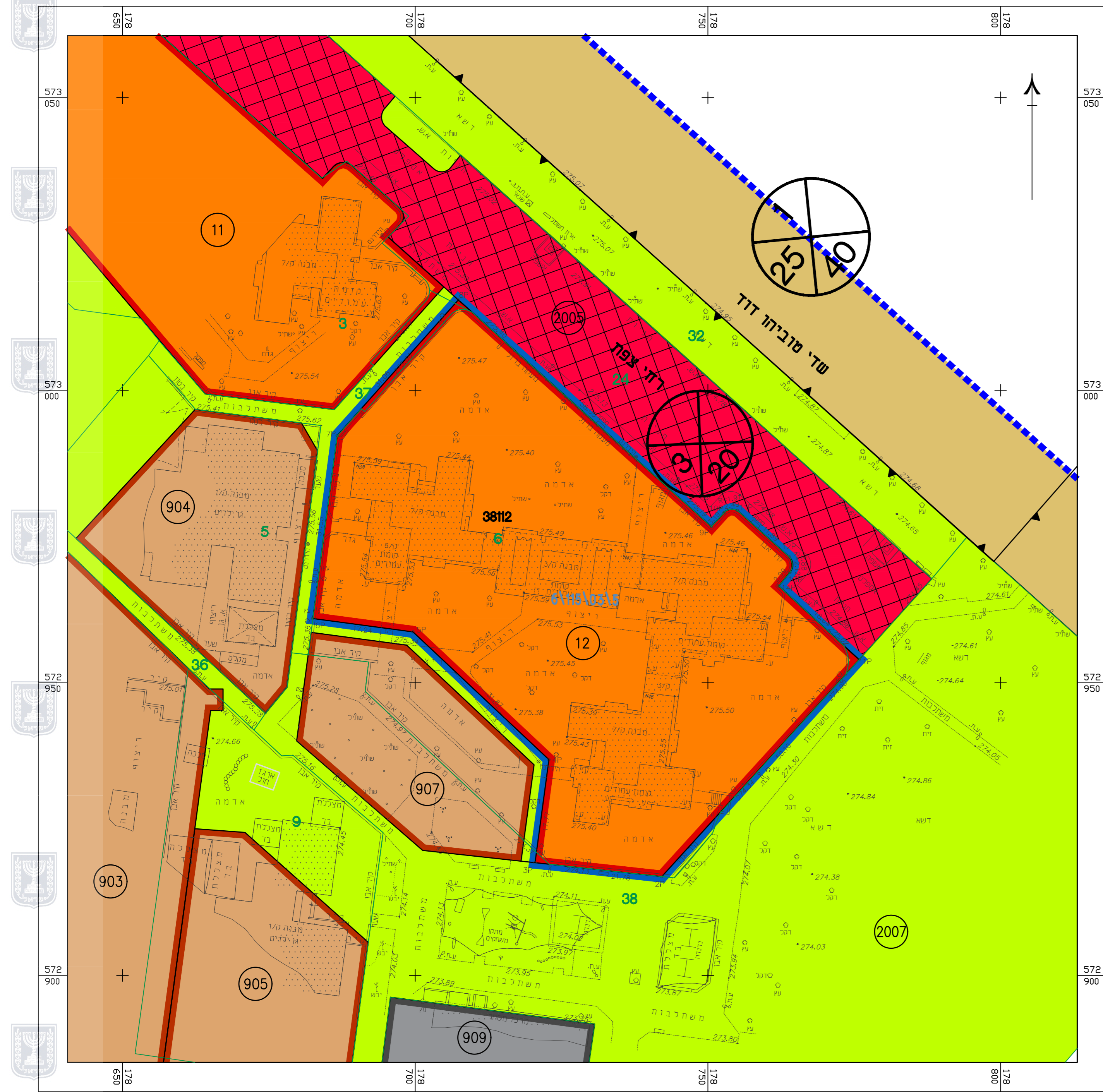

**מקרא מצב מאושר**

- גבול התכנית
- - - גבול תכנית מאושרת
- (\*) אזור מגורים 5-8 ק' + בנינים מקשרים 3 ק'
- (\*) שטח למוסדות ציבור
- (\*) שטח למסחר
- שטח ציבורי פתוח
- דרך קיימת
- (\*) חניה פרטית
- 00 מספר הדרך
- 00 קו בניין
- 00 רוחב הדרך
- 213 מס' מגרש
- 38112 מס' גוש
- 7 גבול גוש
- 7 גבול ומס' חלקה

(\*) יעודי קרקע שלא לפי מבא"ת 2006

**תרשים סביבה קרובה קנ"מ 1:5000**

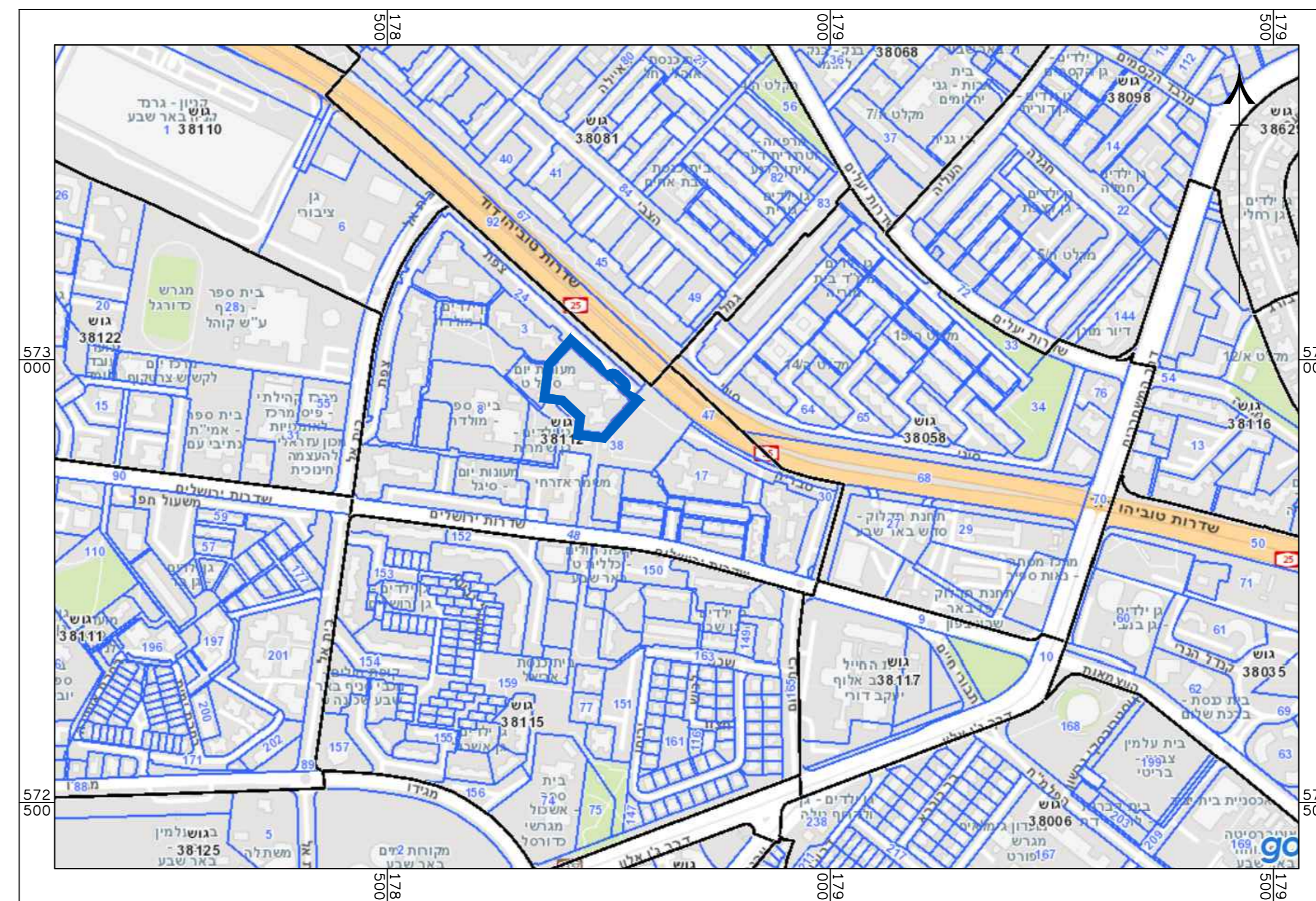

**חוק התכנון והבנייה, התשכ"ה - 1965**  
תכנית מפורטת

**מס' 605-1175421**

**מגורים ברחי צפת 27\44,**  
**שכונה ט', באר שבע**

**מצב מאושר גליון 1 מתוך 1**

<b>שם הנספח</b>	קנ"מ
<b>מצב מאושר</b>	1500
<b>תרשים סביבה</b>	15000
<b>תרשים נוסף</b>	-
<b>תרשים נוסף</b>	-
<b>תמונה נוספת</b>	-

**תאריך** 05.01.2023

**שמות וחתימות:**

<b>עורך התוכנית</b>	שם: נסליה ליפובצקי	חתימה:
	תאגיד: ליפובצקי נסליה אדריכלים	