

מקרא

תא שטח ומספרו: 1	גבול התכנית: 1234
מספר הדרך: 1 4	גבול גוש ומספרו: גוש 1234
קווי בנין: 2 3	גבול חלקה ומספרה: 5
רחוב הדרך: 2 3	גבול חלקה ומספרה: 5

מגורים א: 	קו-בנין:
מידות: 	עץ/עצים לשימור: ♣
עץ/עצים לכריתה: ♣	

אישורים בתכנית מס' 619-1147487

<p>הריני מצהיר בזאת כי המפה הטופוגרפית/המצבית המהווה רקע לתכנית זו, נערכה על ידי ביום 11.09.22 והיא הוכנה לפי הוראות נוהל מבא"ת ובהתאם להוראות החוק ולתקנות המודדים שבתוקף. דיוק הקו הכחול והקדסטר: קו כחול (בלבד) ברמה אנליטית</p>	<table border="1" style="width: 100%; border-collapse: collapse;"> <tr> <td style="width: 50%;">1301</td> <td style="width: 50%;">אזוט אילן</td> </tr> <tr> <td>מספר רישון</td> <td>שם המודד</td> </tr> <tr> <td>תאריך</td> <td>חתימה</td> </tr> </table>	1301	אזוט אילן	מספר רישון	שם המודד	תאריך	חתימה
1301	אזוט אילן						
מספר רישון	שם המודד						
תאריך	חתימה						

חוק התכנון והבניה, התשכ"ה - 1965
תכנית מפורטת

מס' 619-1147487

מגרש 217, רחוב לוטם 8 להבים

תשריט מצב מוצע	
גיליון 1	מתוך 1
מחוז	דרום
מרחב תכנון מקומי	להבים
רשות מקומית	להבים
ישוב	להבים
תכנית בסמכות	מקומית
איחוד וחלוקה	ללא איחוד וחלוקה
היתרים או הרשאות	תכנית שמכוחה ניתן להוציא היתרים או הרשאות
מונה תדפיס התשריט	7
מועד הפיקה	27/02/2024
שטח התכנית	0.573 דונם קנה מידה 1:250

שמות*	
מגיש תכנית	יוב לייב תאגיד
מגיש תכנית	ענת סנדלר לייב תאגיד
עורך ראשי	מרינה איידלשטיין
	תאגיד: איידלשטיין אדריכלות עצוב תכנון

טבלת גושים וחלקות*			
מספר גוש	מספר חלקות בשלמותן	מספר חלקות בחלקיותן	מספר חלקות בחלקיותן
100413	38	38	38

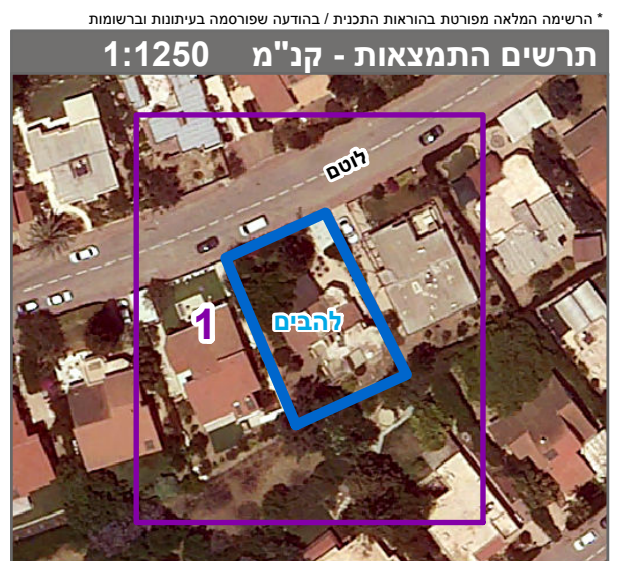

שנת צילום אוויר: 2019