

מקרא

מגורים ב

מבנה להריסה

קו-בנין

קו עזר 3

מידות

1:250 קנה מידה

02/07/2024

0.814 דונם

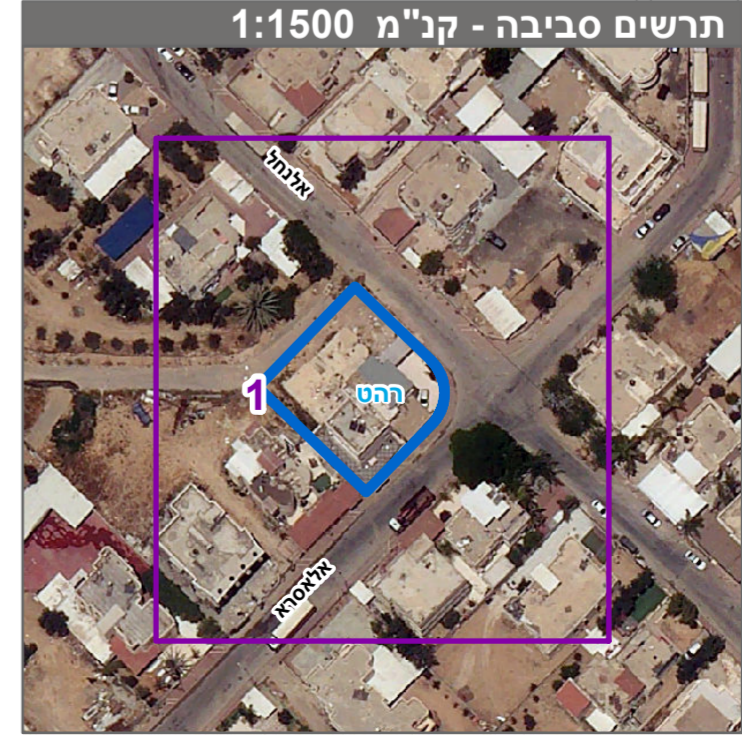
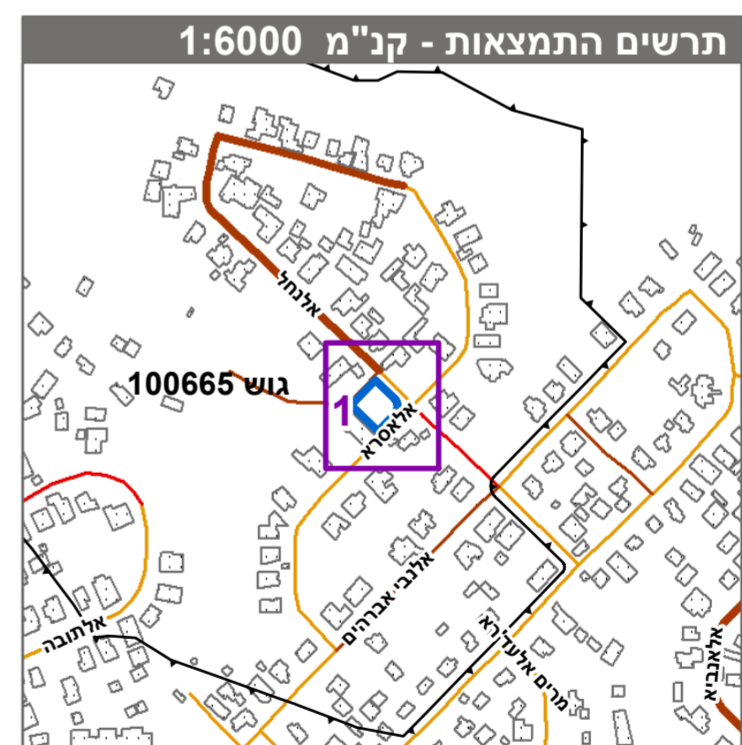

חוק התכנון והבניה, התשכ"ה - 1965
תכנית מתאר מקומית

מס' 618-1291533

שכונה 3 מגרש 69, רהט

תשריט מצב מוצע גיליון 1 מתוך 1

מחוז	דרום
מרחב תכנון מקומי	רהט
רשות מקומית	רהט
ישוב	רהט
תכנית בסמכות	מקומית
איחוד וחלוקה	איחוד ו/או חלוקה בהסכמת כל הבעלים בכל תחום התכנית/בחלק מתחום התכנית
היתרים או הרשאות	תכנית שמטרה ניתן להוציא היתרים או הרשאות
מונה תדפיס התשריט	5
מועד הפקה	02/07/2024
שטח התכנית	0.814 דונם קנה מידה 1:250

אישורים בתכנית מס' 618-1291533

באנם חסיני אבו גאנם	תאריך:
מגיש התכנית	תאריך:
סלאמה אבו גאנם	תאריך:
עבדאללה אלשאפעי	תאריך:
עורך ראשי	תאריך:

שמות*

באנם חסיני אבו גאנם	תאריך:
מגיש התכנית	תאריך:
סלאמה אבו גאנם	תאריך:
עבדאללה אלשאפעי	תאריך:
עורך ראשי	תאריך:

טבלת גושים וחלקות*

מספר גוש	כל הגוש	מספר חלקות בשלמותן	מספר חלקות בחלקיתן
100665	29		

* הרשימה המלאה מפורטת בהוראות התכנית / בהודעה שפורסמה בעיתון ובירשומות הרגי מצהיר בזאת כי המפה הטופוגרפית/המצבית המהווה רקע לתכנית זו, נערכה על ידי ביום 16.11.2023 והיא הוכנה לפי הוראות טוהל מבל"ת ובהתאם להוראות החוק ולתקנות המודדים שבתוקף. דיוק הקו הכחול והקדסטר-מידה אנליטית מלאה ברמת תצ"ר

ניאר ח'טיב 1021 מספר רישון חתימה תאריך

שם המודד