חוק התכנון והבניה, התשכ"ה - 1965

תכנית מתאר מקומית

מס' 618-1308790

שכונה 13 מגרש 23 ,רהט

תשריט מצב מוצע	גיליון 1 מתוך 1
מחוז	דרום
מרחב תכנון מקומי	רהט
רשות מקומית	רהט
ישוב	רהט
תכנית בסמכות	מקומית
איחוד וחלוקה	ללא איחוד וחלוקה
היתרים או הרשאות	תכנית שמכוחה ניתן להוציא היתרים או הרשאות
מונה תדפיס התשריט	4
מועד הפקה	24/11/2024 15:00
שטח התכנית	0.901 דונם קנה מידה 1:250

אישורים בתכנית מס' 618-1308790

שמות*

מגיש התכנית	יאסר סעיד מטאלקה תאגיד:
מגיש התכנית	תייסיר סעיד מטאלקה תאגיד:
עורך ראשי	עבדאללה אלשאפעי תאגיד: אלשאפעי עבדאללה תכנון והנדסה

טבלת גושים וחלקות*

מספר גוש	חלק/ כל הגוש	מספרי חלקות בשלמות	מספרי חלקות בחלקיות
100423	חלק	27	

* הרשימה המלאה מפורטת בהוראות התכנית / בהודעה שפורסמה בעיתונות וברשומות

הריני מצהיר בזאת כי המפה הטופוגרפית/המצבית המהווה רקע לתכנית זו, נערכה על ידי ביום 31.01.2024 והיא הוכנה לפי הוראות נוהל מבא"ת ובהתאם להוראות החוק ולתקנות המודד"ים שבתוקף. דיוק הקו הכחול והקדסטר:קו כחול (בלבד) ברמה אנליטית

שם המודד	מספר רשיון	חתימה	תאריך
אבו ריא ראמי	1251		

מספר תכנית: 618-1308790, מספר גרסת תשריט: 4

מקרא

גבול תכנית	
מס. נפח מפוספס	250
גוש 1234 גבול גוש מוספס	
גבול חלקה מוספס	
חיפוש דרך	
מספר מאגר ריחוף	
קו בנין	
מספר ריחוף דרך	

- מגורים ב
- מבנה להריסה
- קו-בנין
- מידות

תרשים התמצאות - קנ"מ 1:6000

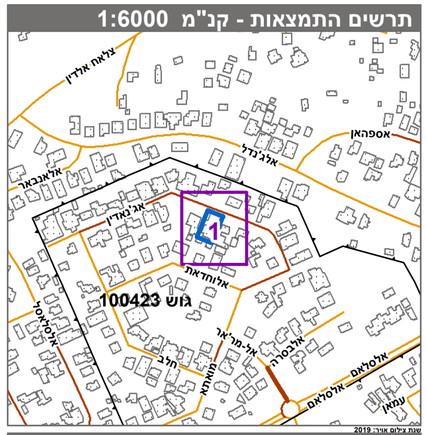

עדכון לגלה אוגוסט 2019
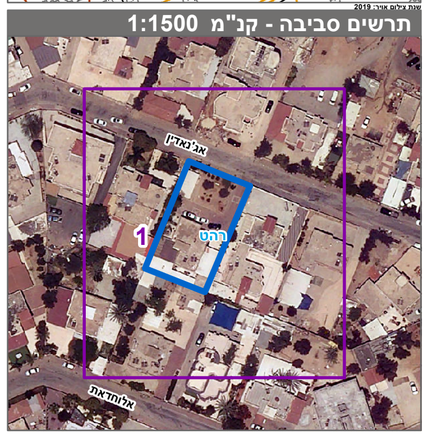
תרשים סביבה - קנ"מ 1:1500