

מרחב תכנון מקומי - השומרון,

תשריט תצורה לתכנית ש/351
 המהווה שינוי לתרש"צ 2/24/1
 הוראות בדבר תוספות לבתי מגורים - בזכרון יעקב.
 קנה מידה 1:1250



חחוץ : חיפה
 נפה : חדרה
 מקום : זכרון יעקב
 גוש : 11307
 חלקות : 43 - 58

שטח התכנית : 31,336

מחבר התכנית : הועדה המקומית לתכנון ובניה - השומרון

הזוג : המועצה המקומית זכרון יעקב

בעל הקרקע : מינהל מקרקעי ישראל

עבלת שטחים וסמועם :

| חלקות | שטח חניסום לחלקה | חסי יחידות | סה שטח | יוד השטח | סדן בתשרי |
|-------|------------------|------------|--------|---------------------|------------|
| 43-49 | 1,000 | 10 | 10,343 | אזור מגורים 'א' | כתום |
| 50-53 | 0,870 | 4 | 5,203 | אזור מגורים 'ג' (1) | צהוב |
| 58 | 13,155 | 1 | 13,155 | שטח לתכנון חדש | סקווי צהוב |
| 57 | 2,635 | | 2,635 | דרך | חום |
| | | | סה | | |
| | | | 31,336 | | |

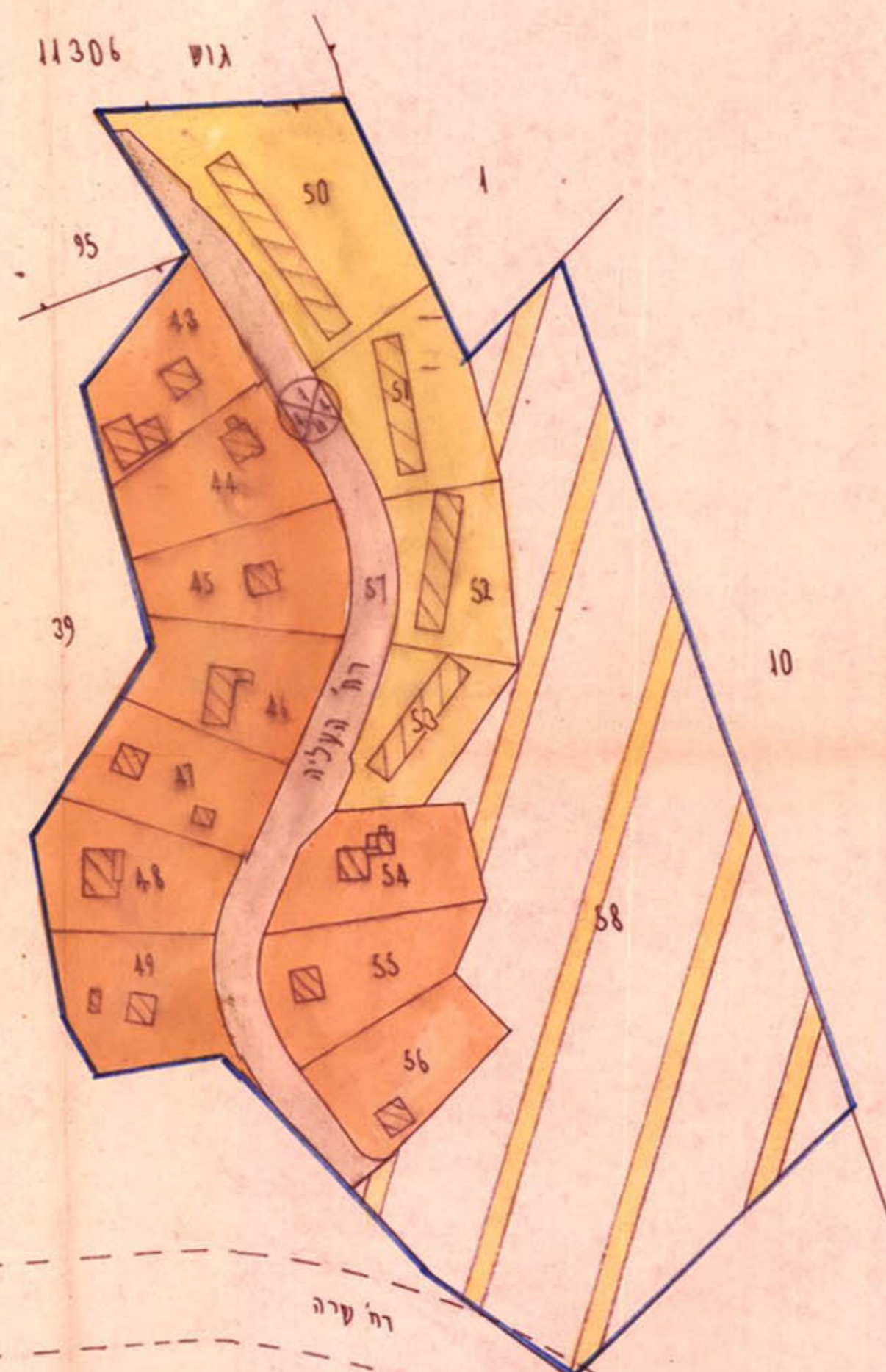

סקרא :

- גבול תכנית חפוטת
- דרך קיימת
- מס' הדרך קי בניה רוחב הדרך
- גבולות חלקה קיימת
- אזור מגורים 'א' סגנים בני קוסה I
- אזור מגורים 'ג' (1) סגנים בני III - IV קוסות
- אזור לתכנון חדש

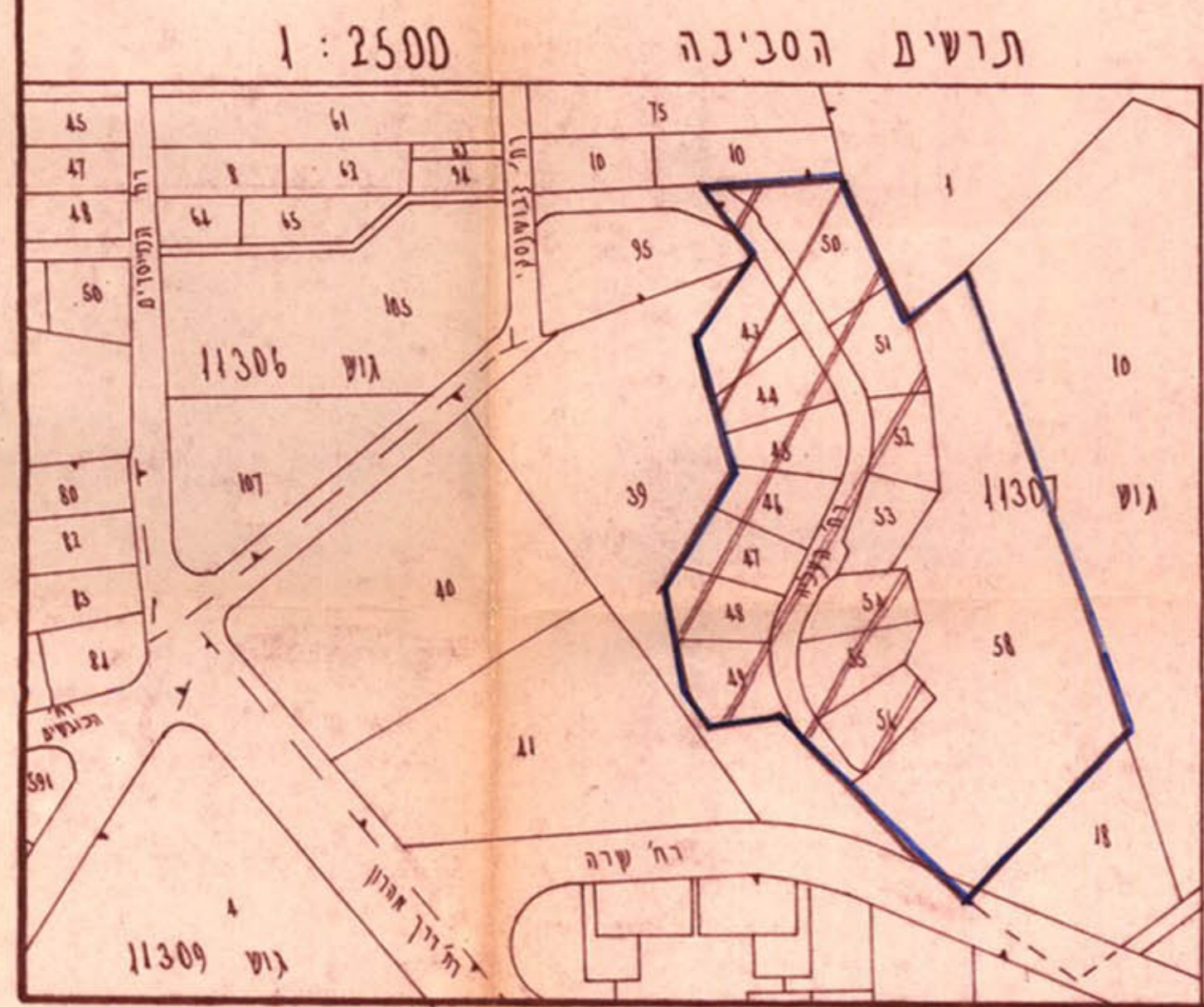

שורטע עי' סודדי חדרה 3118/15
 בתאריך 1.7.15

חתימות וחתימות

הועדה המקומית לתכנון ובניה - השומרון
ש/351 תכנית שטח חניסום 351/1
הומלצה לאישור
 כתיבה מס' 215 מיום 14.8.85
 משרד הפנים

הומלצה להפקדה
 כתיבה מס' 201 מיום 20.4.83
 יו"ר מועצה מקומית זכרון יעקב

משרד הפנים
חוק החכנון והבניה חשכיה - 1965
 מחוז חיפה
 מרחב תכנון מקומי
 תכנית ש/351 מס' 351/1
 הועדה המקומית חיפה
 מיום 14.8.85 החליטה לתת תוקף לתכנית לתכנון ולבניה לעיל.
 סגן מנהל תכנון

תכנית מס' 351/1 מועצה מקומית זכרון יעקב
 תשריט מס' 3133 מיום 7.12.84 עמוד 202
 י"ב כספן גמאל