

מדחב תכנון מקומי-חיפה.

תשריט מצורף לשינוי תכנית מתאר מקומית
תכנית מס' חפ/1267
מלון בהמשך רחוב שמשון

ק.מ. 1:500.

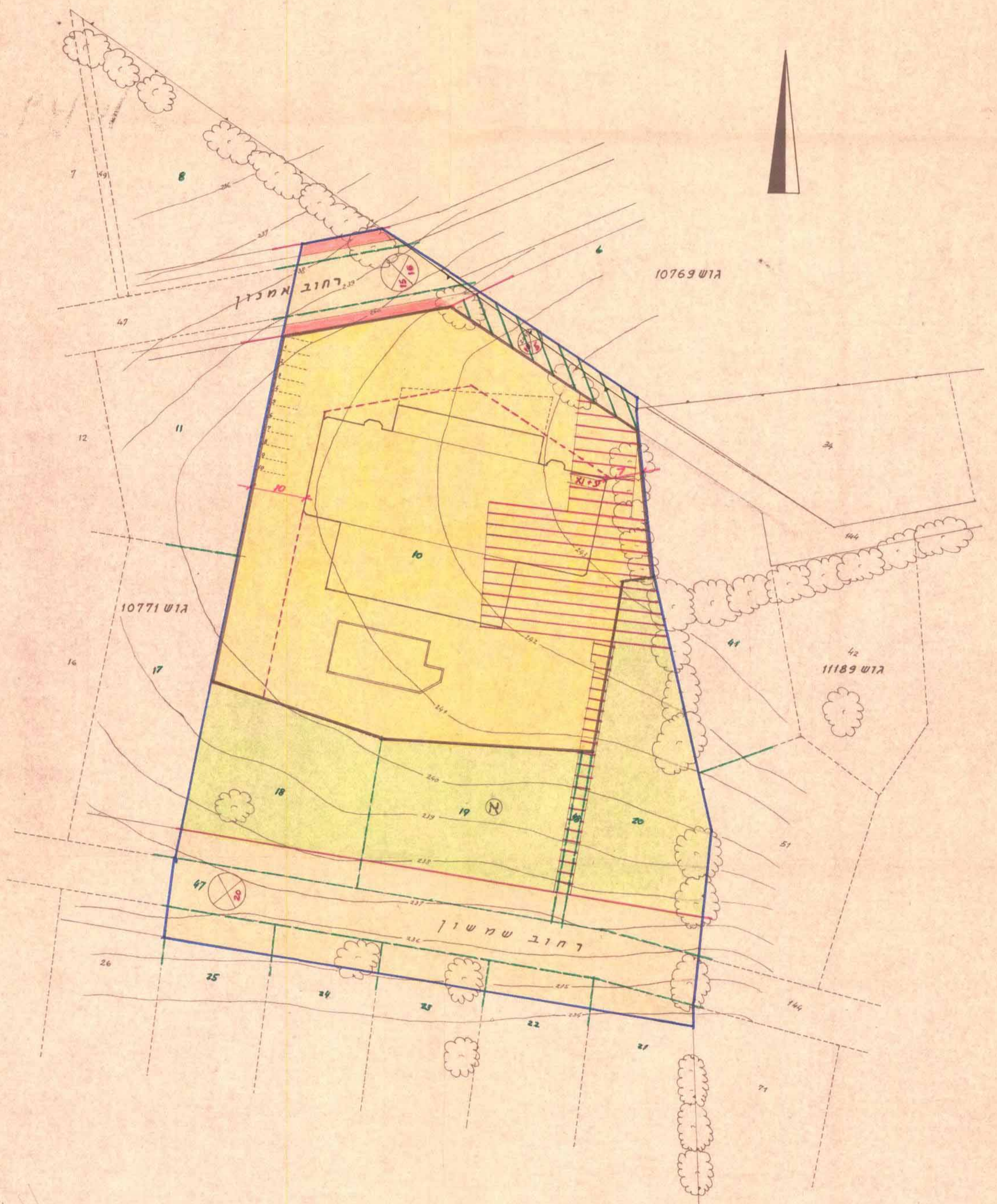

מקרא

- גבול התכנית
- אתר לבית-מלון
- דרך קיימת או מאושרת
- דרך מוצעת או הרחבת דרך
- שבייל להולכי רגל מאושר
- דרך לביטול
- מספר הדרך
- מרווח קדמי
- רוחב הדרך
- קו רחוב
- גבול גוש
- גבול חלקה קיימת
- מספר חלקה קיימת
- קו בנין
- מספר קומות
- קומת עמודים
- שטח ציבורי פתוח

גבול התכנית
אתר לבית-מלון
דרך קיימת או מאושרת
דרך מוצעת או הרחבת דרך
שבייל להולכי רגל מאושר
דרך לביטול
מספר הדרך
מרווח קדמי
רוחב הדרך
קו רחוב
גבול גוש
גבול חלקה קיימת
מספר חלקה קיימת
קו בנין
מספר קומות
קומת עמודים
שטח ציבורי פתוח

1:5000 ק.מ.

תרשים המקום



| טבלת שטחים | | | | |
|------------|----------|--------|---------------|-----------------------|
| גוש | חלקה | שטח מ' | אתר לבית מלון | שטח ציבורי פתוח דרכים |
| 10771 | 10 | 4407 | | |
| | 18 | 1005 | | |
| | 19 | 1132 | | |
| | 20 | 1139 | | |
| | 21 (חלק) | 95 | | |
| | 22 | 110 | | |
| | 23 | 110 | | |
| | 24 | 110 | | |
| | 25 | 110 | | |
| | 27 | 1100 | | |
| | 48 | 64 | | |
| | 8 (חלק) | 68 | | |
| | 6 | 60 | | |
| 10769 | | | | |
| 2535 | | 2825 | 4150 | |
| שטח התכנית | | | | 9510 מ ² |

יוזמי התכנית: יעקב אילי, משה אוריכל
מאת: מודד מוסמך:

הועדה המקומית לתכנון ולבניה - חיפה
תוכנית מס' חפ/1267
הוספת להפקדה
בישיבה ה- 27 ב-12.7.79
מ. פלימן (י) מנהל העיר
קובץ ראש הועדה

הועדה המקומית לתכנון ולבניה - חיפה
תוכנית מס' חפ/1267
הוספת לתוכנית
בישיבה ה- 53 ב-11.12.79
מ. פלימן (י) מנהל העיר
קובץ ראש הועדה

משרד הפנים
חוק התכנון והבניה תשכ"ה-1965
מחוז חיפה
מדחב תכנון מקומי
תכנית מס' חפ/1267
הועדה המחוזית בישיבתה ה- 86
מיום 28.5.79 החליטה לתת תוקף
לתכנית הנכבדת לעיל.
סגן מנהל מלל לתכנון יושב ראש הועדה

תכנית מס' חפ/1267 מורספה לתוקף בילקום
המסומים מס' 1971 יום 22.12.79 מס' 601

תכנית מס' חפ/1267 מורספה להפקדה בילקום
המסומים מס' 1863 יום 25.10.72 מס' 152