

לתכנית תכנון עיר מפורטת מס' חפ' / 1228  
הנקראת : איזור תעשייה בדרך יוליוס סימון

הבעל : חברת גב ים לקרקעות בע"מ  
המקום : עמק זבולון  
קנה מדה : 1 : 2500

חלקות בנייה

חל' שטח	חל' שטח	חל' שטח	חל' שטח
1.500	37	1.760	19
1.500	38	1.760	20
1.660	39	2.320	21
2.340	40	1.770	22
1.990	41	1.520	23
1.990	42	1.690	24
1.990	43	1.680	25
1.990	44	1.760	26
3.210	45	1.740	27
3.040	46	1.850	28
1.720	47	1.740	29
1.720	48	1.600	30
1.720	49	1.580	31
1.720	50	1.640	32
2.950	51	1.500	33
1.790	52	1.500	34
1.980	53	1.500	35
1.140	55	1.500	36
סה 100.320			

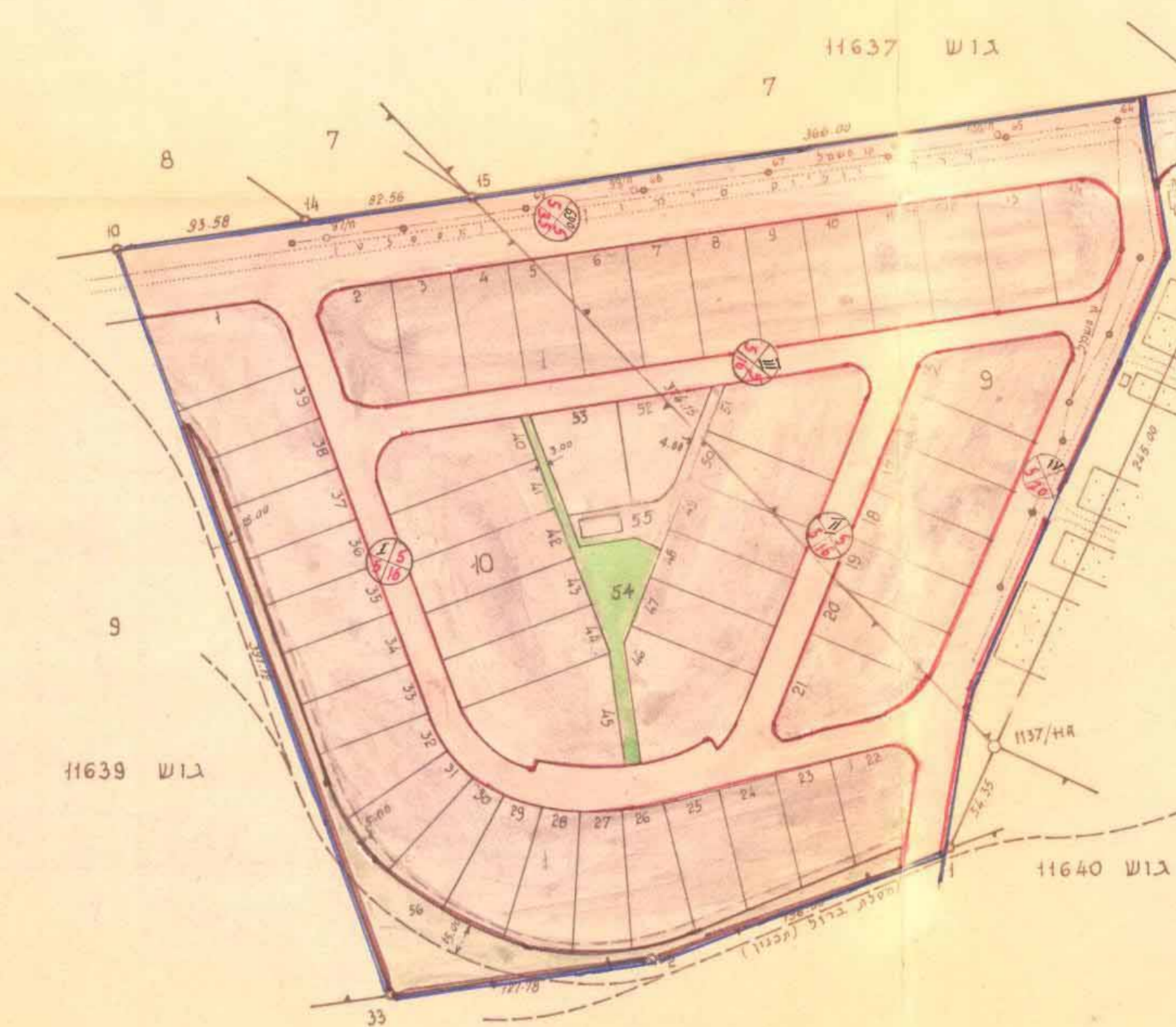

חברת ה.ע.מ.ס' חפ' / 1228  
הומלץ להפקדה  
בישיבה ה' 93 ב' 2.3.65

חברת ה.ע.מ.ס' חפ' / 1228  
הומלץ למתן תוקף  
בישיבה ה' 60 ב' 2.7.69

חברת מס' חפ' / 1228  
מורסמה להסדרת בילוקס  
חשבונית מס' 1514 מיום 20.3.69 עמוד 292

חברת מס' חפ' / 1228  
מורסמה למתן תוקף בילוקס  
חשבונית מס' 1639 מיום 15.6.70 עמוד 125

מ	ק	ר	א
-----	גבול התכנית		
-----	גבול חלקה קיסת		
-----	גבול גוש		
-----	דרך מחושת		
-----	דרך חדשה ורחבת דרך		
-----	דרך פנולה		
-----	איזור תעשייה		
-----	איזור מסחרי		
-----	שטח למסלול ברזל		
-----	שטח צבאית פתוח		
-----	חניה		
-----	קו חשמל		
-----	מסלול ברזל		
-----	סמ' דרך		
-----	תווך קדמי		
-----	רוחב הדרך		

שטח התכנית בגבולות הקו הכחול:

גוש 11637 חל' 9 (מקו) 53.210 דונ	גוש 11639 חל' 40 97.270	סה 150.480 דונ
<b>1) לחלקות בנייה 66.67 % זון 100.320</b>		
2) דרך יוליוס סימון 17.588	דרכים אינתיים 24.352	מסלול ברזל 6.200
<b>3) שטח צבאית פתוח (ח' 54) 31.99 זון 48.140</b>		
<b>1.34 זון 2.020</b>		
<b>100.0 % זון 150.480</b>		

בעל הקרקע : חברת גב ים לקרקעות בע"מ  
מועד פיקוח : 15.6.70  
ח' יוליוס סימון  
ח' יוליוס סימון  
ח' יוליוס סימון

