

מרחב תכנון מקומי, חיפה תשריט מצורף לשינוי תכנית מיתאר מקומית, תכנית מס חפ/1141 יח' ביטול חובת אחוד ברח' הוברמן. חלקה 45 בגוש 12256

ק.מ. 1:1250

מצב מאושר

מצב מוצע

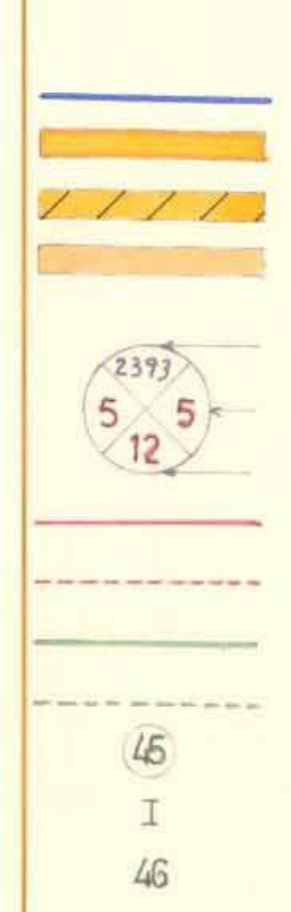
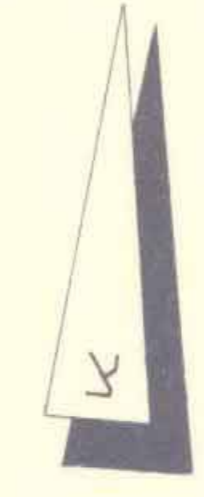
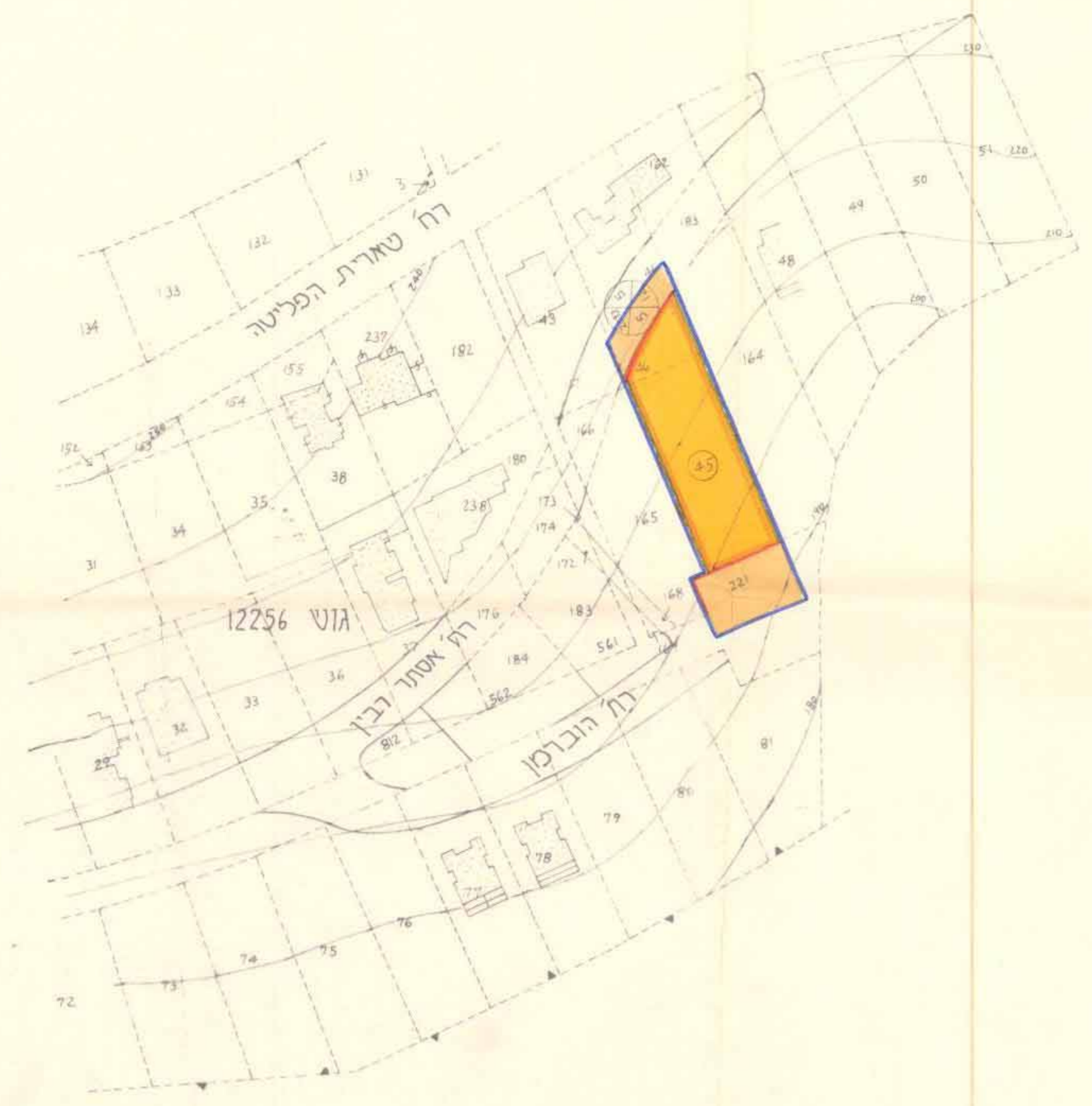

מקרא
גבול התכנית
אזור מגורים א' מיוחד
שטח המיועד לתכנון בעתיד
דרך מאושרת
מספר הדרך
מרווח קדמי
רוחב הדרך
קו רחוב
קו בנין
גבול חלקה רשומה
גבול חלקה לביטול
מספר חלקה רשומה
מספר מגרש מוצע
מספר חלקה לביטול

תכנית סביבה ק.מ. 1:5000

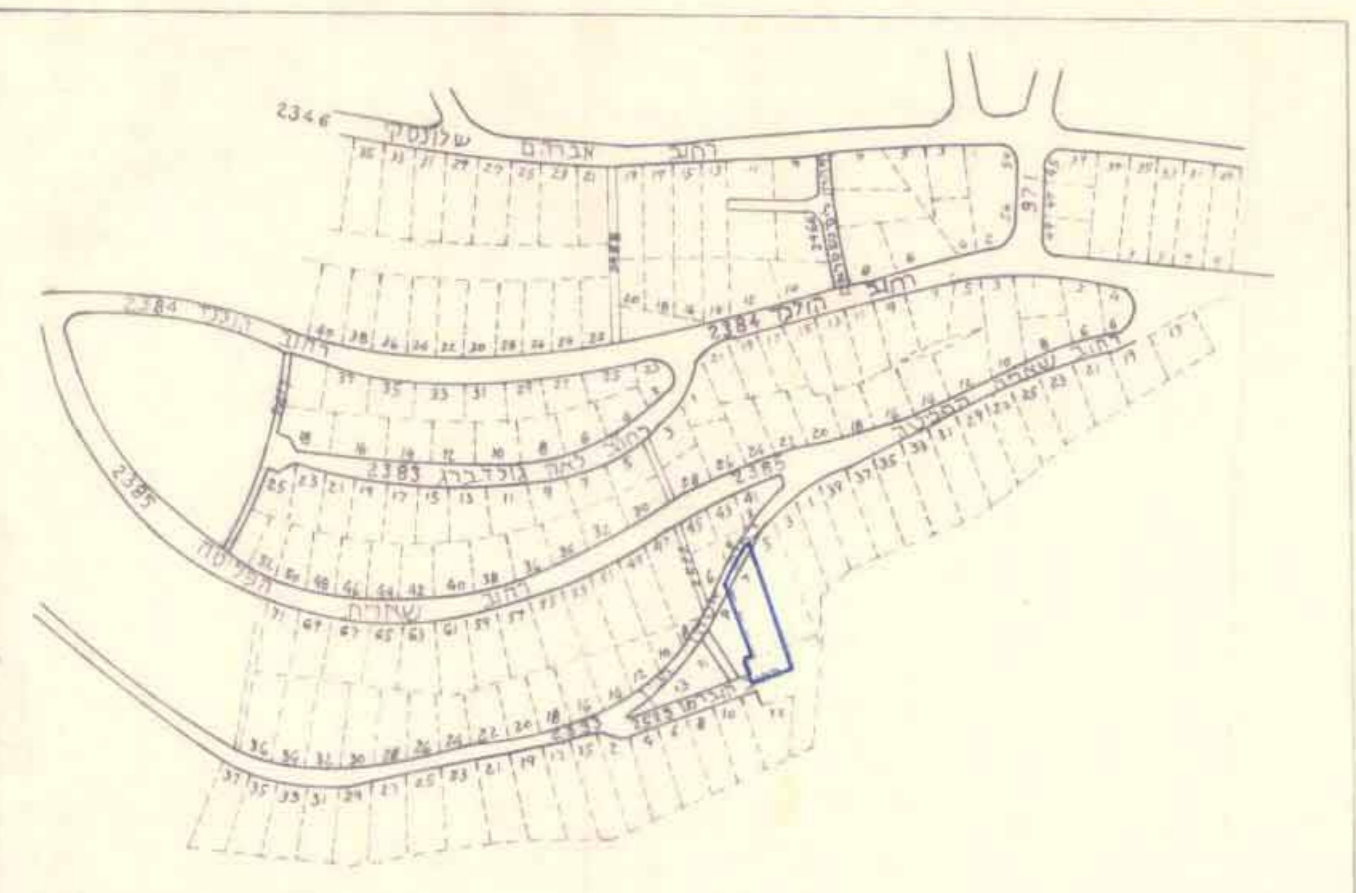

| טבלת שטחים | | | | | |
|-----------------|-----------|------------|------------------|-----------------|-------------------------|
| מספר הגוש | מספר חלקה | שטח החלקה | שטח הכלול בתכנית | ע"פ סיווג הקרקע | חלוקת השטח |
| 12256 | 45 | 1015 מ"ר | 1015 מ"ר | מגורים | שטח המיועד לתכנון בעתיד |
| 12256 | 46 | 1094 מ"ר | 37% מ"ר | מגורים | שטח המיועד לתכנון בעתיד |
| 12256 | 221 | 15,053 מ"ר | 22.5% מ"ר | מגורים | שטח המיועד לתכנון בעתיד |
| סה"כ שטח התכנית | | 16485 מ"ר | | | |

הערה: התשריט מבוסס על מפת גוש רישום של המרכז למיפוי ישראל והשלמת גבינם מתכנות מצביות של מודדים מוסמכים

| | |
|--|--|
| <p>הועדה המקומית לתכנון ולבניה - חיפה</p> <p>תכנית ת.ע. מס' חפ/1141 יח' הוסף למתן תוקף בישיבה ח' 15 ב-20.6.94 9.8.94</p> <p>עמדה מצנעל</p> <p>29.08.1994</p> <p>מנהל העיר</p> | <p>הועדה המקומית לתכנון ולבניה - חיפה</p> <p>תכנית ת.ע. מס' חפ/1141 יח' הוסף להפקת בישיבה ח' 15 ב-20.6.94 20.4.93</p> <p>מנהל העיר</p> |
| <p>משרד הפנים מחוז חיפה</p> <p>תוקף התכנון והבניה תשס"ה-1965</p> <p>אישור תכנית מס. חפ/1141 יח' הועדה המחוזית לתכנון ולבניה החליטה ביום 11.7.94 לאשר את התכנית.</p> <p>יו"ר הועדה המחוזית</p> | <p>הודעה על הפקדת תכנית מס. חפ/1141 יח' פורסמה בילקוט הפרסומים מס. 4152 מיום 26.10.93</p> <p>הודעה על אישור תכנית מס. חפ/1141 יח' פורסמה בילקוט הפרסומים מס. 4164 מיום 1.12.94</p> |
| <p>עיריית חיפה</p> <p>משרד תכנון העיר</p> <p>ביטול חובת אחוד ברח' הוברמן חלקה 45 בגוש 12256 1:1250</p> <p>עניג מיד</p> <p>ת-1757 27.12.92</p> | |