

**מרחב תכנון מקומי חיפה**

תשרים מצורף לתכנית חפ/1746-17  
שנוי במגרשים 2015, 2016 ברמת אלון  
שנוי לתכנית מתאר מקומית  
ברמת יגאל אלון

גוש: 11197 חלקות: 15, 42, 91  
חלקי חלקות: 12, 13, 14, 41, 43, 48, 87, 93, 96

מבון מס': 2015, 2016

מצב קיים לפי תכנית מאשרת מס' חפ/1746-17  
1:1250

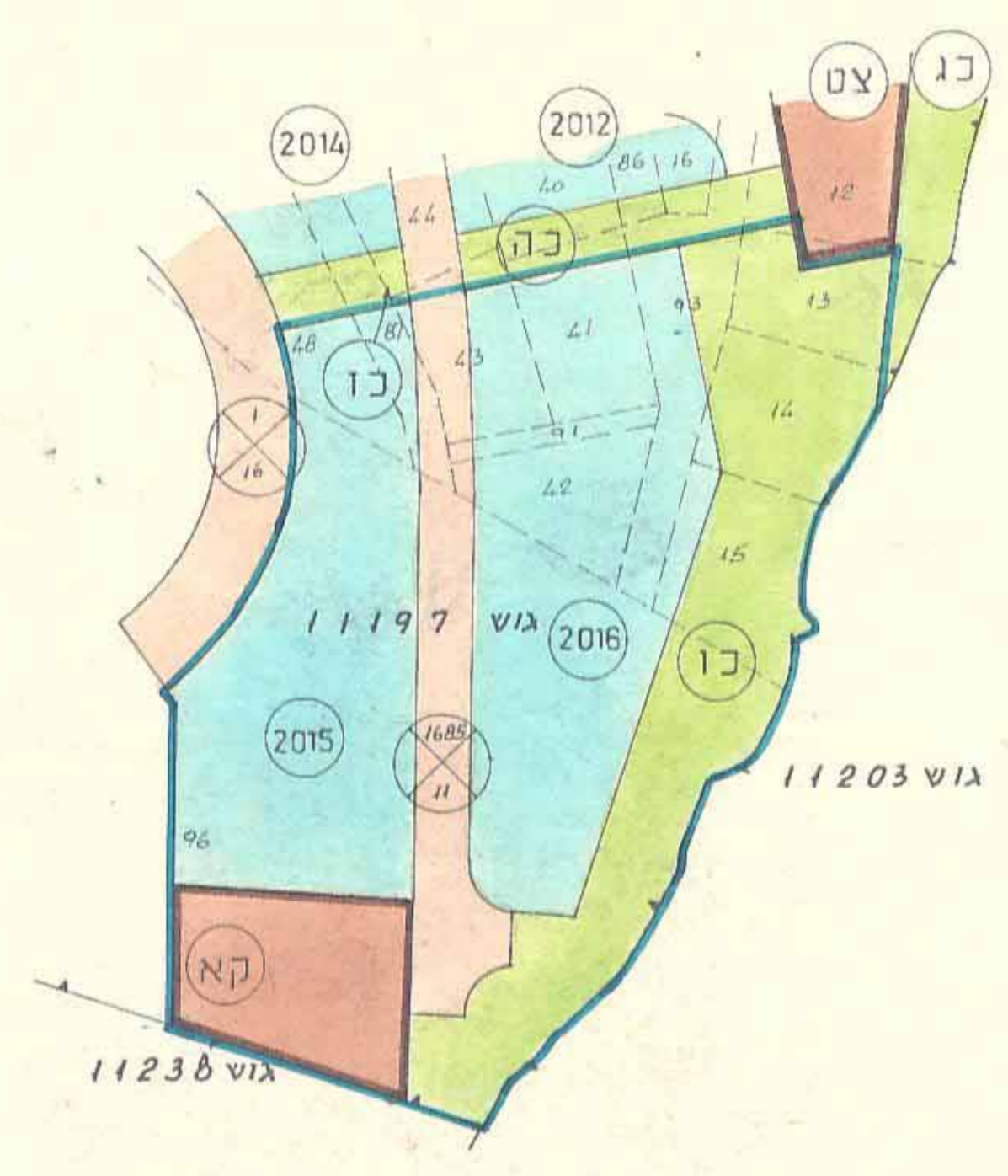

| השטח ב% | השטח במ"ר | היעוד                 |
|---------|-----------|-----------------------|
| 40.5    | 6 600     | מגורים ביחידות פרטיות |
| 39      | 5 300     | שצ"פ                  |
| 10.5    | 1 700     | דרכים וחניית צבוריות  |
| 10      | 1 500     | אתר לבנין צבורי       |
| 100     | 16 200    | סה"כ                  |

- מקרא**
- גבול התכנית
  - אזור מגורים ב'
  - אזור מגורים ב' מיוחד
  - אתר לבנין צבורי
  - שטח צבורי פתוח
  - דרך קיימת או מאושרת
  - דרך מוצעת
  - חניה צבורית/פרטית
  - דרך מבוטלת
  - מספר הדרך
  - מרווח קדמי מזערי
  - רוחב הדרך
  - קו רחוב
  - גבול גוש
  - גבול חלקה רשומה לבטול
  - גבול חלקה מוצעת
  - מספר חלקה רשומה לבטול
  - מספר חלקה מוצעת
  - קו בנין
  - גבול מגרש לפי חפ/1746 לבטול
  - כיוון משוער של בנינים במגרש

תכנית מוצעת  
1:500

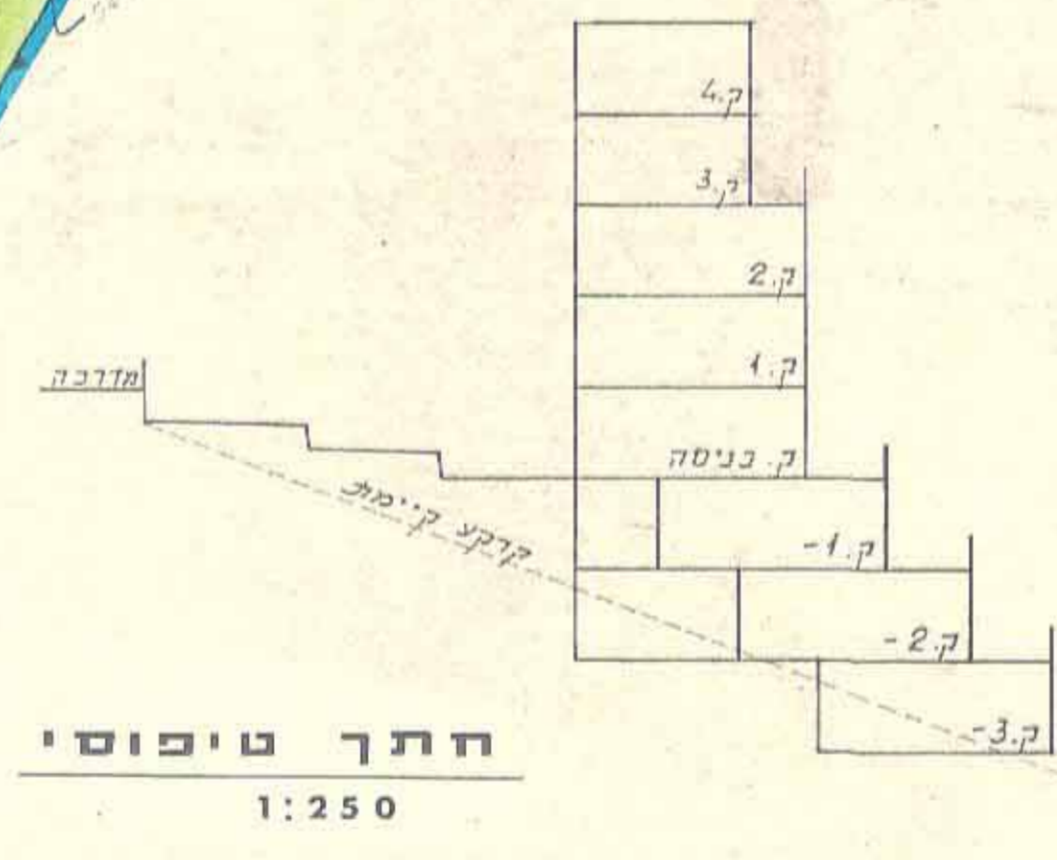
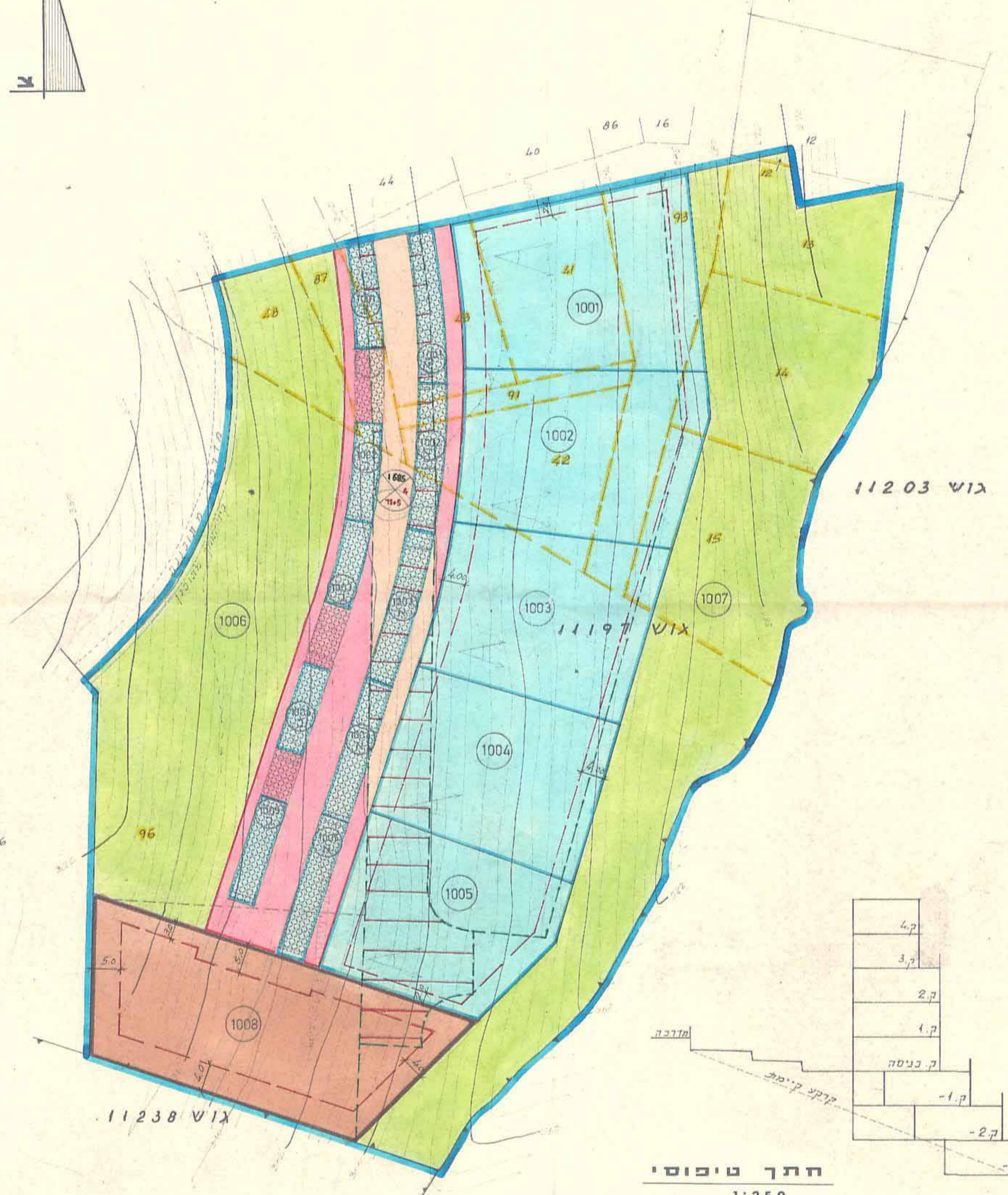

שכנו עובדים בל"ם

הגבולות והשטחים המוצעים לתכנון ולבניה הם כדלהלן:  
הגבולות והשטחים המוצעים לתכנון ולבניה הם כדלהלן:  
36.91 (20.8.9) ב' 60

הודעה על הפקדת תכנית מס' חפ/1746-17  
מיום 29.12.92

הודעה על אישור תכנון מס' חפ/1746-17  
מיום 17.10.93

מאמין  
סימון בירשטיין  
מהנדס מודר מוסמך  
מס' רשיון 566

מודד מוסמך

יזמי התכנית  
שכנו עובדים בל"ם

בעלי הקרקע  
מאמין

מתכנן התכנית  
שכנו עובדים בל"ם

