

ת.פ. 1137

תשריט מצורף לתכנית
תכנון עיר מפורטת מס' 1137
הצטלבות הרחובות הגבורים
וכפר יוסף ק. כו. 1:250

סקרא:

-  גבול התכנית
-  גבול חלקה ק"מח
-  קו רחוב
-  קו בנין
-  אזור חגורים ב
-  דרך ק"מח מאושרת
-  דרך מוצעת
-  סטווין
-  בנין ק"מ
-  מספר דרך
-  רוחב דרך
-  מרוח קדמי
-  חזית חנויות
-  קו חשמל

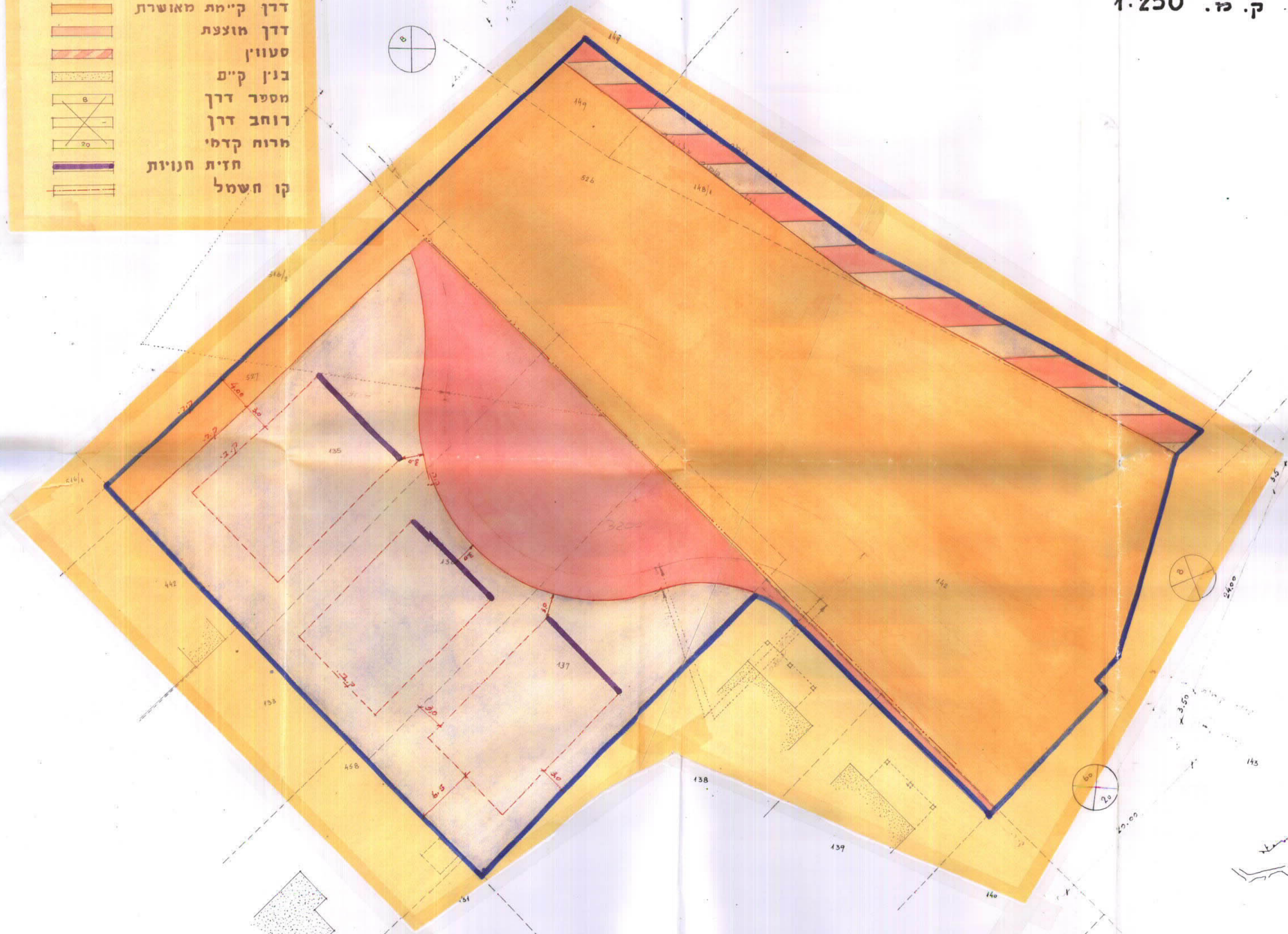

התוכנית המפורטת לבנייה ולתכנון העיר - חיפה
תכנית ת.ע.ח. מס' ת.פ. 1137
הוסמך להפקדה
 בישיבה ה-24 ב-12.3.1961

יושב ראש הוועדה: *[Signature]*
 מנהל העיר: *[Signature]*

הוועדה והכנסים: *[Signature]*
 תכנית ת.ע.ח. מס' ת.פ. 1137
הוסמך להקמת חנויות
 בישיבה ה-37 ב-11.4.1961

יושב ראש הוועדה: *[Signature]*
 מנהל העיר: *[Signature]*

תכנית מס' ת.פ. 1137
 מורחבת לתוכנית בילוקים
 תחומים מס' 850 מיום 16.6.61 עמ' 1374

משרד הפנים
 פקודת בנין ערים 1955
 ועדה מחוזית לבנייה ולתכנון ערים
 מחוז חיפה
 מרחב התכנון עיר: **ז'כ חוספ**
 תכנית: **ת.פ. 1137**
 חוקרת התכנון בישיבת ה-28
 מיום: **14.3.61**
 חלוקת התוכנית
 חתום: *[Signature]*

משרד הפנים
 פקודת בנין ערים 1955
 ועדה מחוזית לבנייה ולתכנון ערים
 מחוז חיפה
 מרחב התכנון עיר: **ז'כ חוספ**
 תכנית: **ת.פ. 1137**
 חוקרת התכנון בישיבת ה-28
 מיום: **14.11.61**
 חלוקת התוכנית
 חתום: *[Signature]*

מורחבת לתוכנית בילוקים
 מס' ת.פ. 1137
 מיום: **12.4.62** עמ' 1225
 ח' ז'כ חוספ

שטח התכנית - 6.300 ד"א

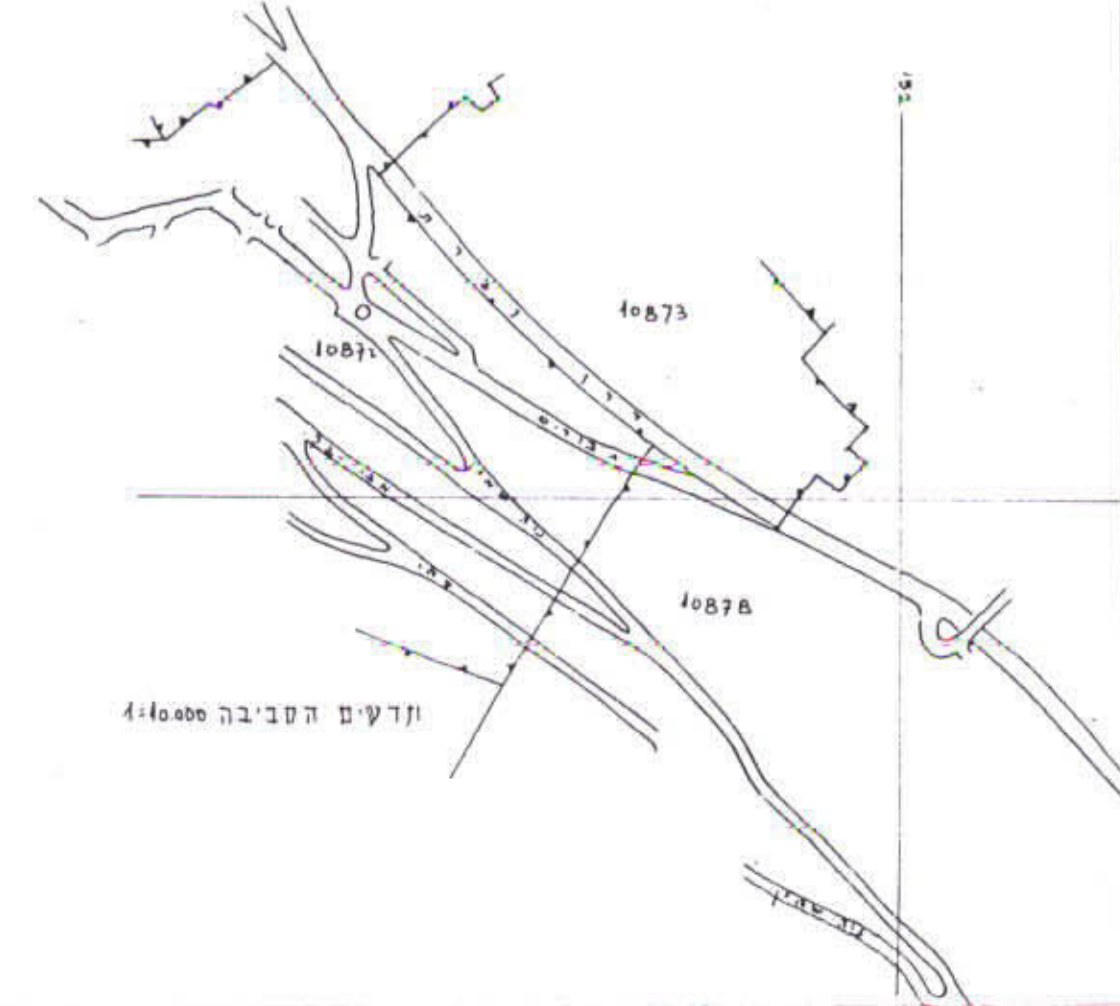

החלוקה: *[Signature]*
 תשריט מצורף לתק. חפוטת מס' 1137
 קו. כו. 1:250
 ת.פ. 1137
 ת. 778 / 9.3.1961