

שטח תכנון עיר גלילי - מחוז חיפה

תכנית בנין עיר מפורטת מס. 590

שם התכנית : שנוי יעודי בחלקה 32 בגוש 12157. לשם הקמת תחנת דלק

- כפר : ערערה
- גוש : 12157
- חלקה : 32
- שטח התכנית : 7874 מ"ר
- קנה מדה : 1:2500

היוצם : עבד אל לטיף עבד אל קדר יונס, פאזי איברהים יונס
 בעל הקרקע : עבד אל לטיף עבד אל קדר יונס.
 המתכנן : מהנדס ש. ירושלמי - חברת "דלק" בע"מ - ת"א.
 המודד המוסמך : מ. שריר, רח' הרצל 12 תל-אביב.

ותימות היוצם : ותימות בעל הקרקע : ותימות המתכנן : ותימות המודד המוסמך :

דלקי חברי הדלק הישראלית בע"מ
 יערי
 יערי
 יערי

תאריך : אוקטובר 1965

משרד הפנים
חוק התכנון והבניה תשכ"ה-1965
 מחוז חיפה
 מרחב תכנון מקומי : מחוז חיפה
 תכנית : 590/ג
 הועדה המחוזית בשיבתה ה : 31.5.66
 מיום החליטה לתת תוקף לחברת המוכרת לעיל.
 סגן מנהל כללי לתכנון : יושב ראש הועדה

משרד הפנים
חוק התכנון והבניה תשכ"ה-1965
 מחוז חיפה
 מרחב תכנון מקומי : מחוז חיפה
 תכנית : 590/ג
 הועדה המחוזית בשיבתה ה : 26.10.65
 מיום החליטה להקפיד את ותימות המוכרת לעיל.
 סגן מנהל כללי לתכנון : יושב ראש הועדה

תכנית מס' 590/ג מרשמה לפתח תוקף בליקוט
 תאריך : 27.3.68 עמוד : 1002
 תאריך : 1435 מיום : 27.3.68 עמוד : 1002
 חתום : יערי

תכנית מס' 590/ג מרשמה להקפיד בליקוט
 תאריך : 27.1.66 עמוד : 1112
 תאריך : 1257 מיום : 27.1.66 עמוד : 1112
 חתום : יערי

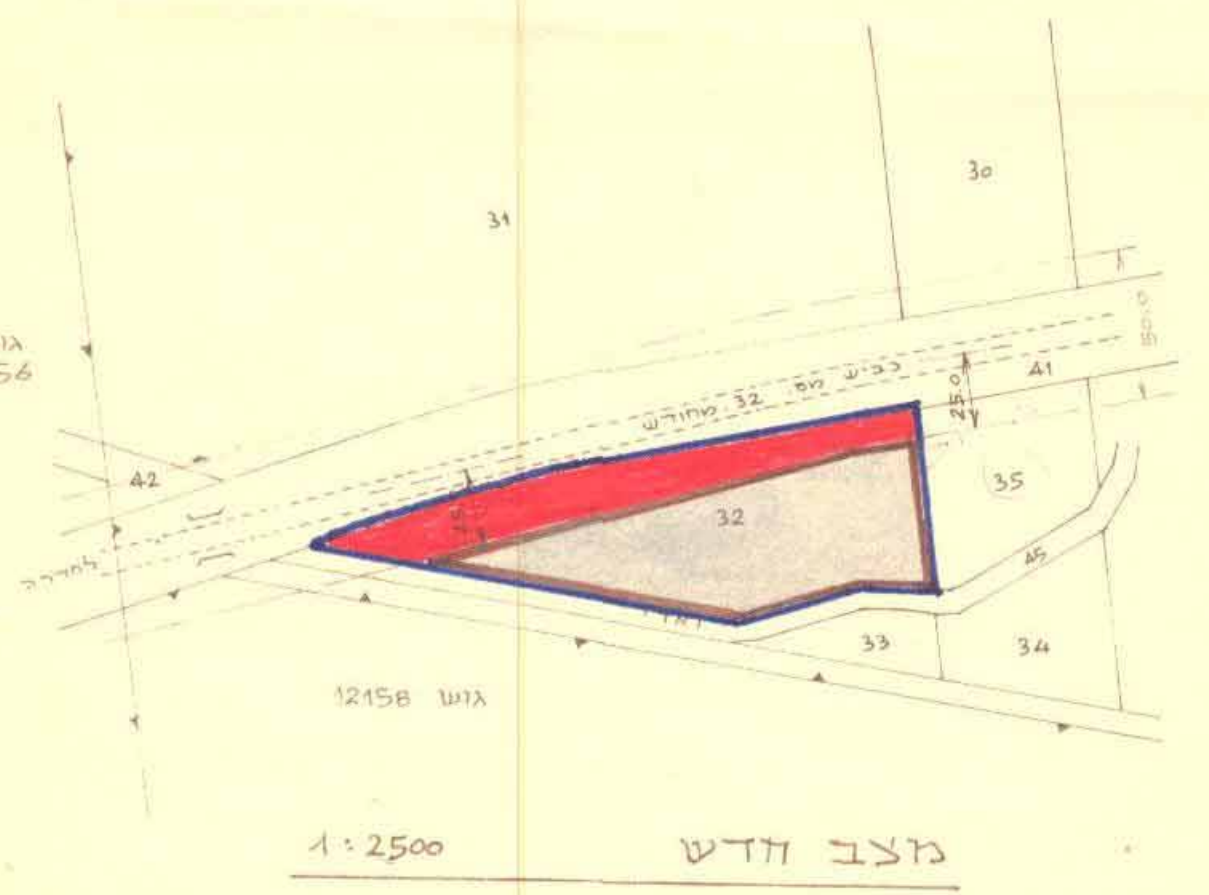
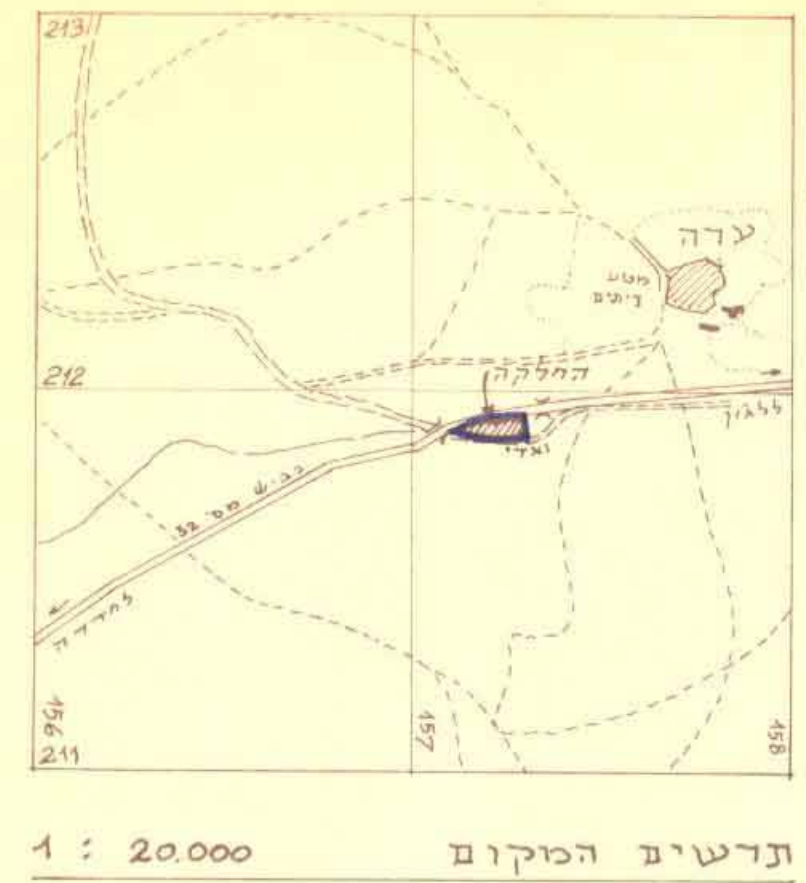
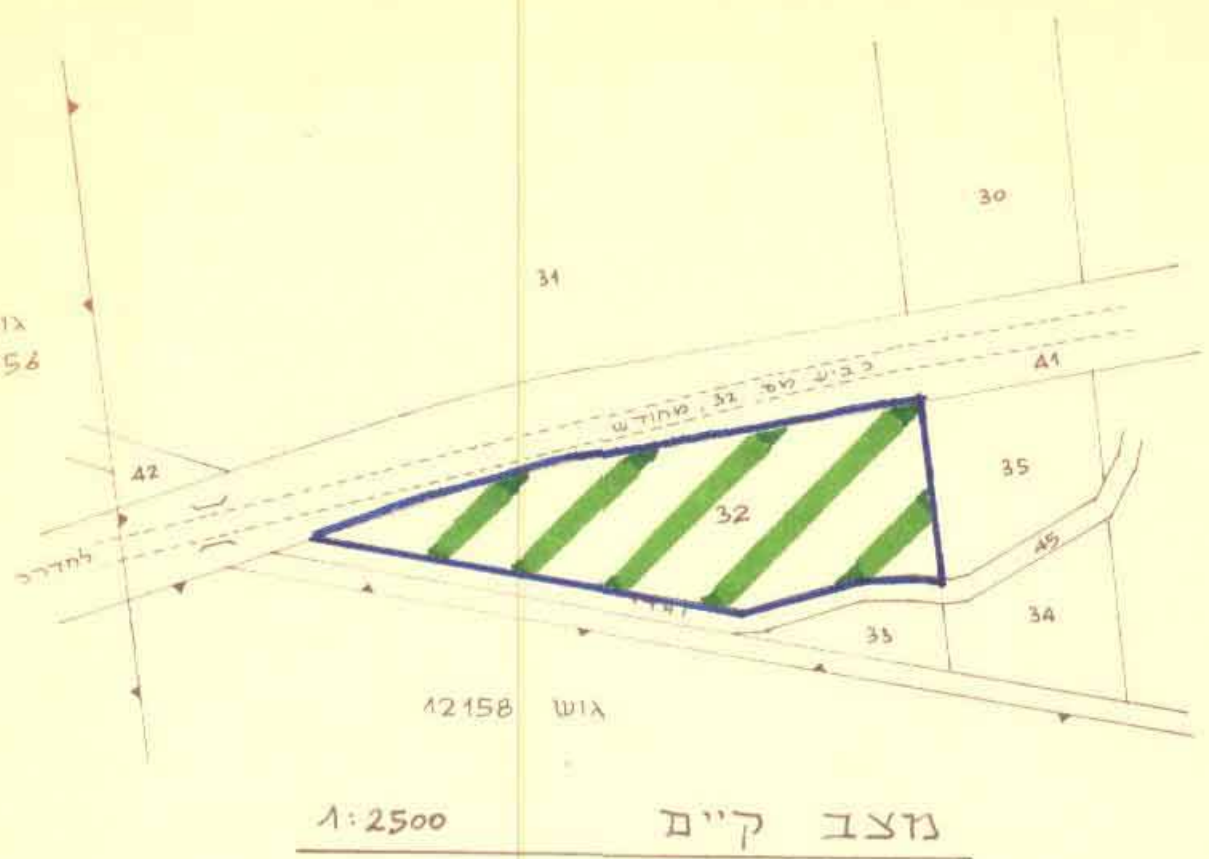

- מקרא :**
- גבול התכנית
 - מגרש מיוחד (תחנת דלק, סיכה, רחיצה ומסעדה)
 - איזור חקלאי
 - הרחבת הדרך