

מרחב תכנון מקומי מחוזי

מחוז חיפה

תשריט מצודף ל:

שני תכנית מתאר הנקרא: תכנית מס. 854/ג

שני יעוד שטח מחקלאי לאזור מלאכה
(מסך ושרותים)

המקום: כפר אום אל פחם

גוש: 20413

חלקה: 22 (החלקה ב/22 מהחלקה)

שטח המגרש: 1050 מר.

היוזם: שריף ג'אסר ת"צ 2148259

את אחמד מחאמיד ת"צ 2120631

המתכנן: כליפה אברהים

כליפה אברהים - מהנדס
מס' 16042
משרד להנדסה
אום אל פחם

מקרא

גבול תכנית
אזור מלאכה

מס' הדרך
קו בנין
רוחב

משרד הפנים
חוק התכנון והבניה תשכ"ה-1965
מחוז חיפה
מרחב תכנון מקומי
תכנית מס' 854/ג
הועדה המחוזית בישיבתה ה-37
מיום 21.11.66
התכנית נוכחה לעיל.
סגן מנהל כללי: [חתימה]

משרד הפנים
חוק התכנון והבניה תשכ"ה-1965
מחוז חיפה
מרחב תכנון מקומי
תכנית מס' 854/ג
הועדה המחוזית בישיבתה ה-37
מיום 21.11.66
התכנית נוכחה לעיל.
סגן מנהל כללי: [חתימה]

תכנית מס' 854/ג
המוסד מס' 2399
מיום 14.11.66
מס' 483

תכנית מס' 854/ג
המוסד מס' 2296
מיום 17.11.66
מס' 260

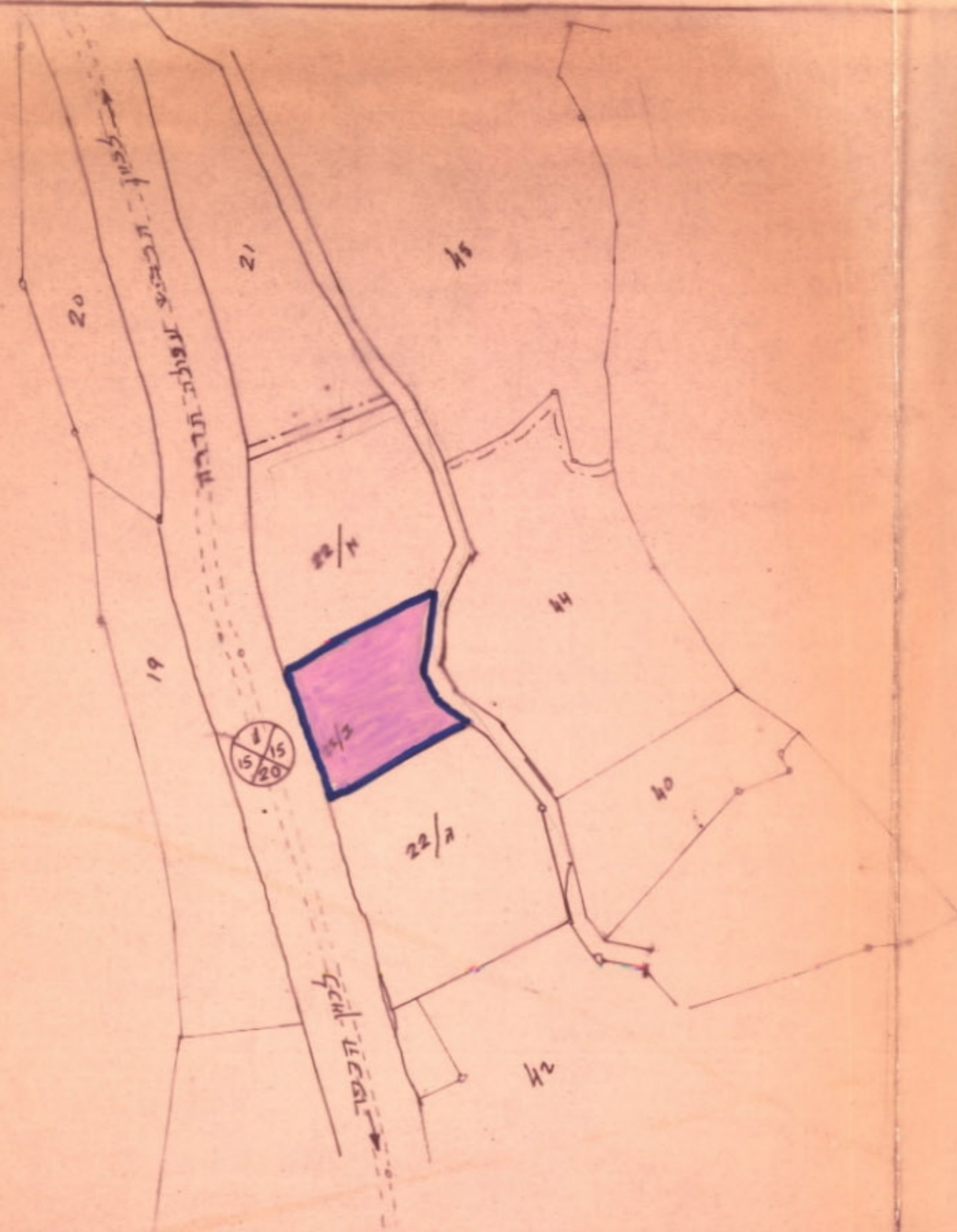

תשריט: 1:1250 ק.מ.

20413 על מפת גוש דרום

תכנית דרום
ק.מ. 10000

