

מרחב תכנון מקומי - קריות

תלריג מצודף לשנוי תכנית מתאר מקומית תכ. מס' ק/232 א'
 המחווה שנוי לתכנית מס' ק/232
 קביעת תזית חנויות בחלקה 489 במקום בחלקה 499 בגוש 10430

קנה מדה: 1:1250

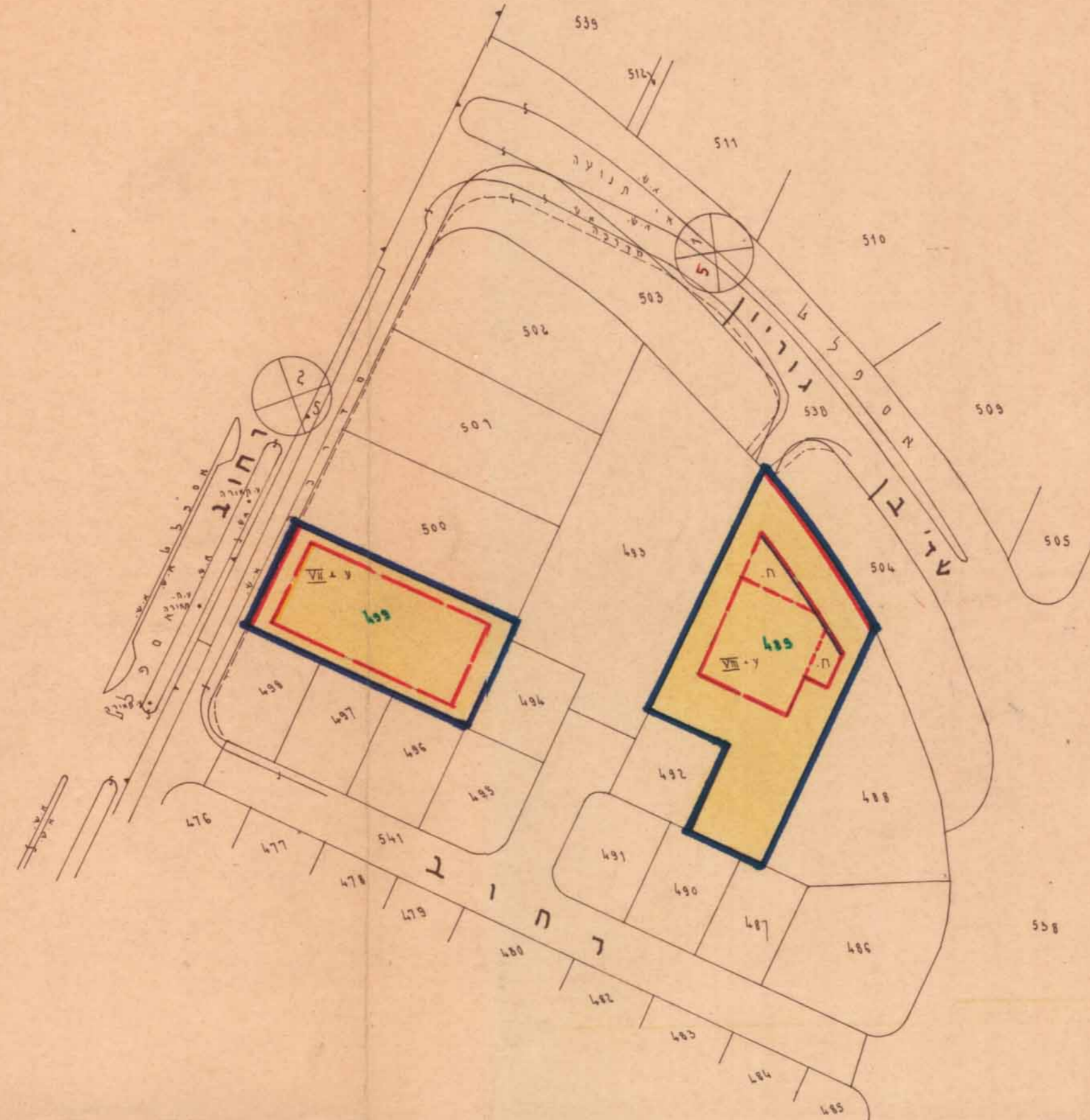

משרד הפנים
חוק התכנון והבנייה תשכ"ה-1965
 מחה חיפה
 מרחב תכנון מקומי
 חכנית שני/א' מס' ק/232 א'
 התורה המחייבת בישיבתה ה-7
 מיום 6.6.78 החליטה להפקיד את התכנית הנכרת לעיל.
 יושב ראש התורה: [Signature]

הועדה המקומית לתכנון ולבניה - קריות
 קרית מוצקין, קרית ביאליק, קרית ים
תכנית כ.ע. מסודרת מס' ק/232 א'
הומלץ להפקדה
 בישיבה ה-337 ביום 19.5.78
 יושב ראש הועדה: [Signature]

משרד הפנים
חוק התכנון והבניה תשכ"ה-1965
 מחה חיפה
 מרחב תכנון מקומי
 חכנית שני/א' מס' ק/232 א'
 הועדה המחייבת בישיבתה ה-8
 מיום 8.5.79 החליטה להיתן חוקף לתכנית המוכרת לעיל.
 יושב ראש התורה: [Signature]

הועדה המקומית לתכנון ולבניה - קריות
 קרית מוצקין, קרית ביאליק, קרית ים
תכנית כ.ע. מסודרת מס' ק/232 א'
הומלץ לתת חוקף
 בישיבה ה-341 ביום 20.1.79
 יושב ראש הועדה: [Signature]

תכנית מס' ק/232 א' מורסמה למתן חוקף בילקוט
 המדפיסים מס' 2524 ביום 1.11.79 עמוד 227
 יו"ר: [Signature]

תכנית מס' ק/232 א' מורסמה להפקדה בילקוט
 המדפיסים מס' 2491 ביום 23.11.78 עמוד 222
 יו"ר: [Signature]

- מקרא:
- גבול תכנית
 - אזור מגורים
 - קו רחוב
 - איתור כולל של בנין
 - תזית חנויות
 - תזית חנויות לביטול
 - מס' חלקה רשומה 499
 - איתור בנין לסגוריה
 - מספר קומות VII
 - קומת חנויות ח
 - קומת מסודים ע
 - 1
5 מספר חדרך
 - 1
5 מרווח קדמי
 - 1
5 רוחב חדרך

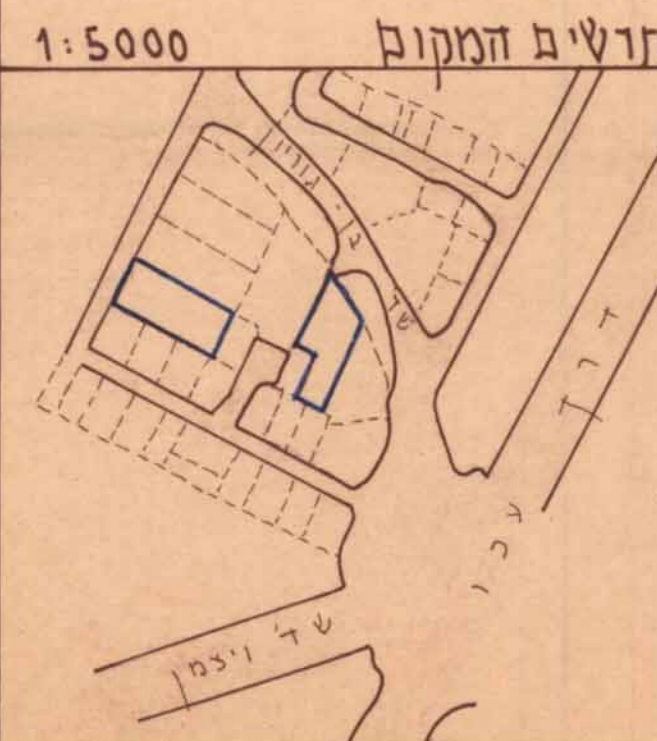

שטח התכנית - 4866 מ"ר

י. שאנן (פרויקט)
 עורך - די"ר
 בעלי חקרקע: [Signature]
צוות תכנון אדריכלי
 אדריכל: [Signature]
 מודד פוטמן: [Signature]
 מתגים אדריכלי: [Signature]
 חיסוף: רח' העצמאות 61
 טלפון: 523602, ת.ד. 1885
בני-משה ושות' בע"מ
 חברה לבנין ועקריות צבוריות