

ת.ע.ק/186 (15) 1235/החל 17.11.68

תשריט גצורף לתכנית ת.ע.ק/186

חוזה חקלאית "גן כרמית ב" גוש 10236-חלקה 84 [חלק], גוש 10237-חלקה 1 [חלק]

ק.ג. 1:2500

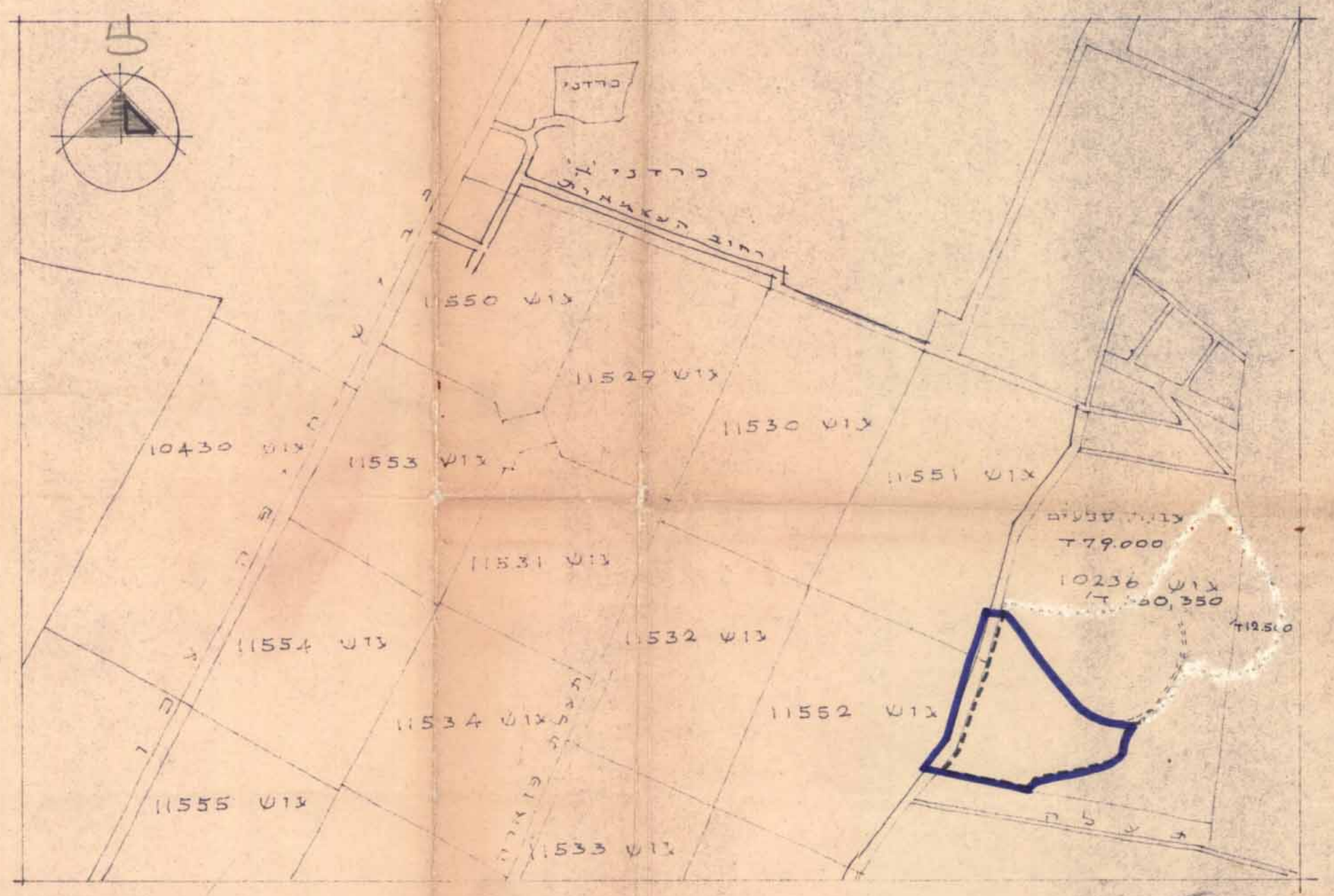
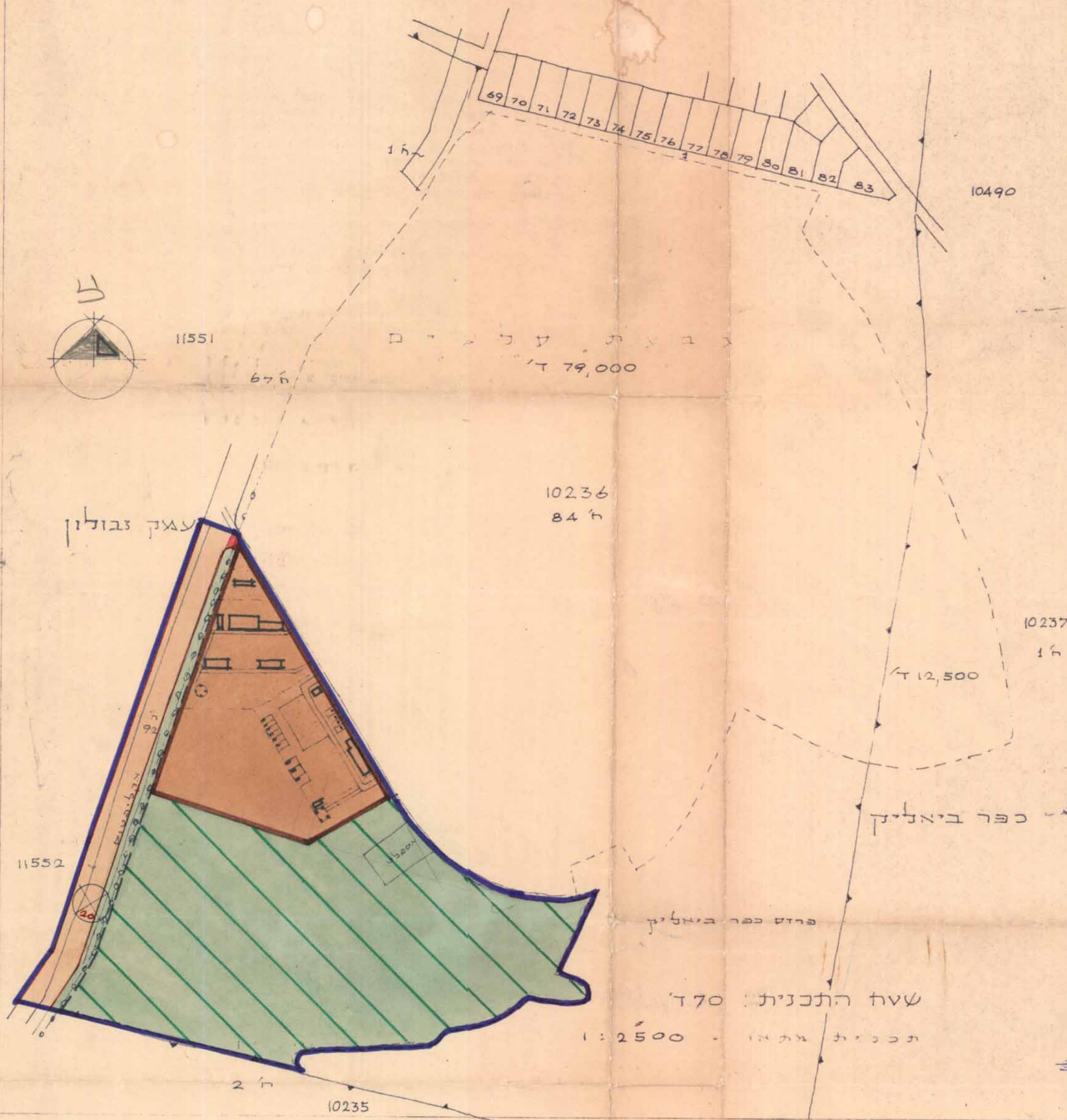

תכנית הלבנות

- | | |
|--|--------------------|
| | אתר לבנין צבורי |
| | דרך קיימת |
| | דרך חדשה ורחבת דרך |
| | קו רחוב |
| | גבול התכנית |
| | צפון הדרך |
| | ארז |
| | שטח צבוע פלוח |
| | אזור חקלאי |

היוגם: ראש עיריית חיפה
האתכנן: מנהל עיריית חיפה
בעל הקרקע: מדינת ישראל

משרד הפנים
חוק התכנון והבניה חש"ה-1965
מחוז: חיפה
מרחב תכנון מקומי: קריית
תכנית: גן כרמית ב'
הועדה המחוזית בשיבתה ח'
מיום: 5.11.68
לחכמת המכר לעיל.
יושב ראש הועדה

הועדה המקומית לתכנון ולבניה-קרית
קרית מוצקין. קרית ביאליק. קרית ים
תכנית ב.ת. מסודרת מס' 186 ל
הומלץ למתן תוקף
בישיבה ה- 238 ביום 19.7.68
יושב ראש הועדה

הועדה המקומית לתכנון ולבניה-קרית
קרית מוצקין. קרית ביאליק. קרית ים
תכנית ב.ת. מסודרת מס' 186 ל
הומלץ להפקדה
בישיבה ה- 237 ביום 22.3.68
יושב ראש הועדה

תכנית מס' 186/ק
הורשפה למתן תוקף בול
1900 24.7.69
1539

תכנית מס' 186/ק
הורשפה לחקדה בילקום
1211 11.4.68
1442

גן כרמית ב'
חוזה חקלאית
1:2500 1:10,000
3/4/1967
22/131/02
886.מ