

1488

מחצ 88 07-4-1989

מרחב תכנון מקומי מנשה  
 תכנית מפורטת מס' מ/162  
 שינוי לתכנית מפורטת משח/32  
 קיבוץ עין שמר שנוי יעוד שטח

### אתר תיירות ושרותי דרך קבוץ עין שמר

מחוז : חיפה  
 נפה : חדרה  
 מועצה : אזורית מנשה  
 מקום : קבוץ עין שמר  
 נוש : 10106  
 חלקה : 3 וחלקי חלקות 29,22 (דרך) חלק מ-30 (ד) 10114  
 בעל הקרקע : מנהל מקרקעי ישראל  
 היזום : קבוץ עין שמר  
 המתכנן : המח' הטכנית של קבוצי השוה"צ  
 שטח התכנית: 49.1 דונם  
 קנה מידה : 1:1000

**מקרא**

- קו בנין מדרך מס' 65
- נבול חל' רשומה לביטול
- נבול ומס' חל' רשומה
- נבול בין גושים

מס' היעוד	שטח (ד)	אחוז
5	32.5	66.3
1,2	3.2	6.5
6502	9.9	20.0
65	2.8	5.8
4	0.7	1.4
סה"כ	49.1	100%

**חתימות**

- בנין להריסה
- מבנה מוצע
- מבנה קיים
- קו השמל
- נבול תכנית
- אזור חקלאי
- אזור מסחרי
- דרך קיימת
- דרך וחניה מוצעת
- שטח פרטי פתוח

היזום : עין שמר  
 המתכנן : המחלקה הטכנית של קבוצי השומר הצעיר בע"מ  
 בעל הקרקע:

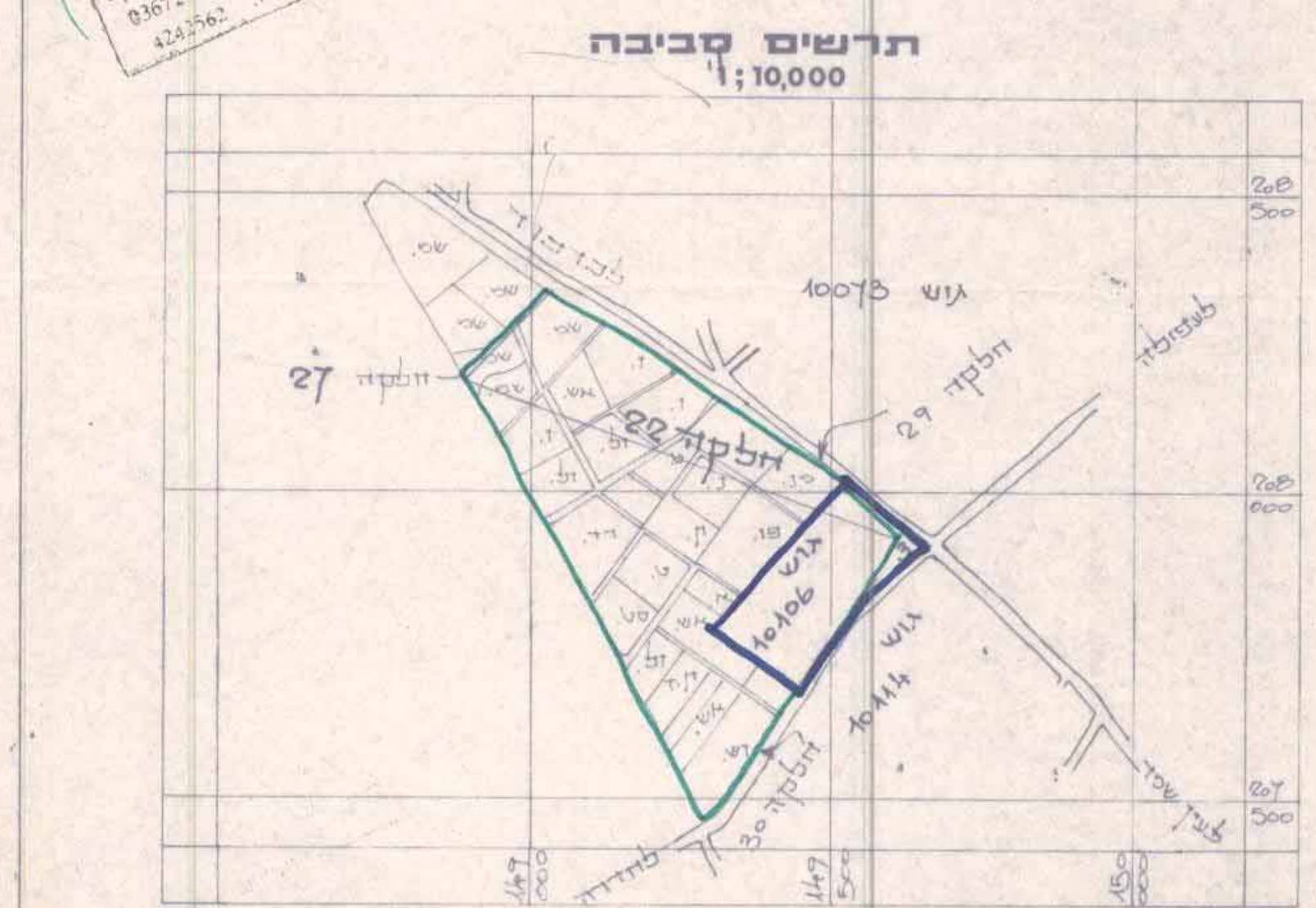

### מצב הוצע

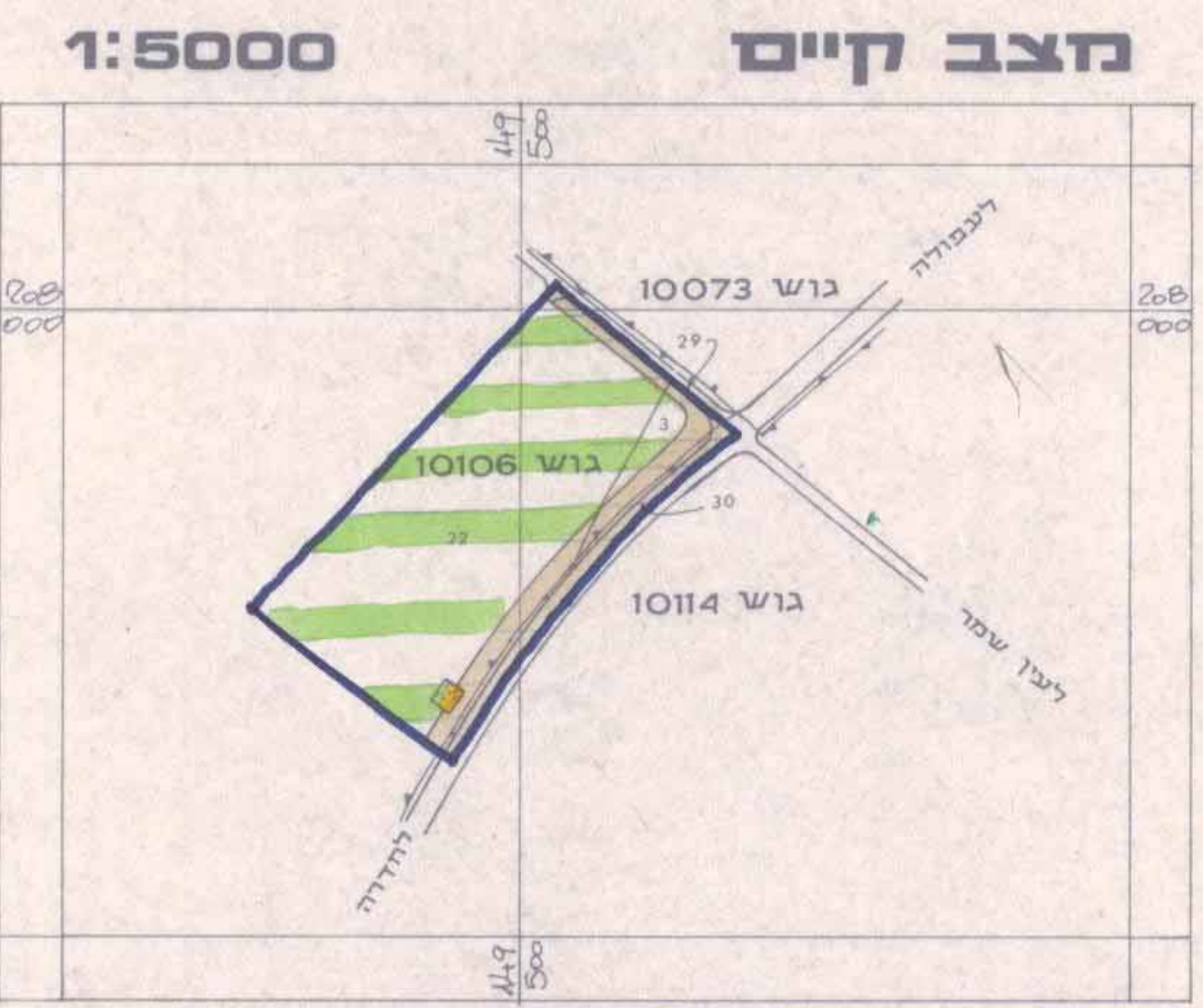
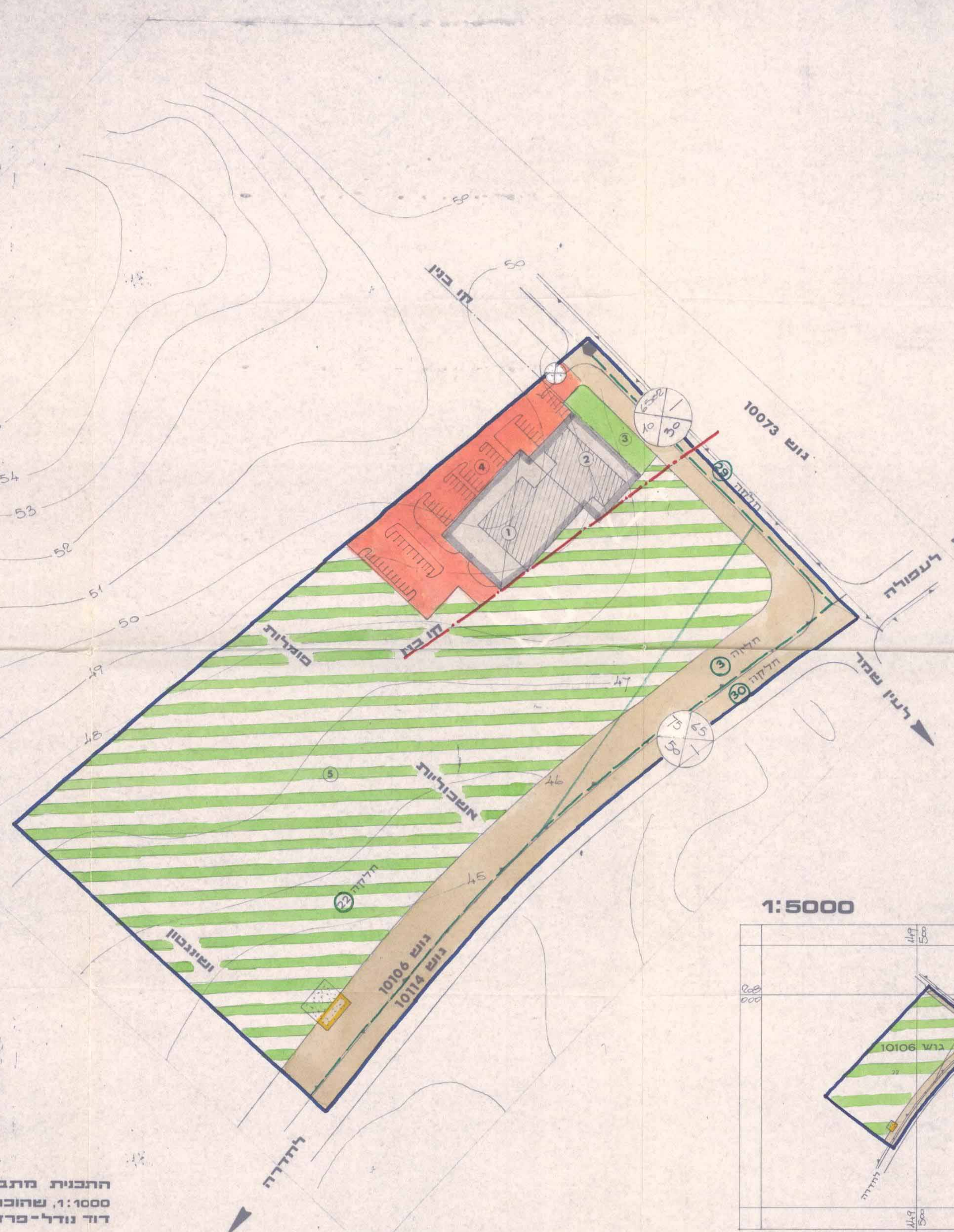

הועדה המקומית לתכנון ולבניה יזמה  
 תכנית כ.פ. מס' מ/162  
 הוסמך להסדיר  
 בישיבה מ' 18 במס' 15.1.88

הועדה המקומית לתכנון ולבניה יזמה  
 תכנית כ.פ. מס' מ/162  
 הוסמך לכתוב תנ"ח  
 בישיבה מ' 21 במס' 16.7.88

**מסדר הפנים**  
 חוק החכונן והבניה חס"ה-1965  
 מחוז ז"ר  
 מרחב תכנון מקומי  
 תכנית מ"מ מס' 162/מ  
 הועדה המחוזית לביטוח ח"ה  
 מיום 30.8.88  
 לתכנית המבטלת לעיל.  
 סוף מנהל כללי לחכונן

תכנית מס' 162/מ  
 הורסמה לפתח תוקף תל"ש  
 השרומים מס' 3713 מיום 20.11.89 עמ' 50

**התכנית מתבססת על מסה מצבית**  
 1:1000, שהוכנה ע"י מודד מוסמך :  
**דוד נודלי-פרדס**  
 תנה : 162/מ  
 תכנית מס' 162/מ  
 הורסמה להפקדה בילקוט  
 השרומים מס' 3555 מיום 23.9.88 עמ' 53

קנה מידה:	תאריך:	תכנון:	שרטוט:	בקר:	תכנית:	המזמין:	תיק מס':	גיוון מס':
						10	10	
חתימה:	חתימה:	חתימה:	חתימה:	חתימה:	חתימה:	חתימה:	חתימה:	חתימה:

