

מצב קיים 1:1250

הודיעה על היקדת תכנית מס. מס' 202/א  
פורסמה בולטוס הפרסומים מס' 1658  
מיום 15.11.92

משרד הפנים מרחו חיספה  
תקן התכנון והבניה תשי"ח-1968  
אישור תכנית מס. מס' 202/א  
הועדה הממונת לתכנון ולבניה התליטה  
ביום 27.7.92 לאשר את התכנית.  
סגנית לתכנון יו"ר המנהל המחוזי

הודיעה על אישור תכנית מס. מס' 202/א  
פורסמה בולטוס הפרסומים מס' 1204  
מיום 27.7.92

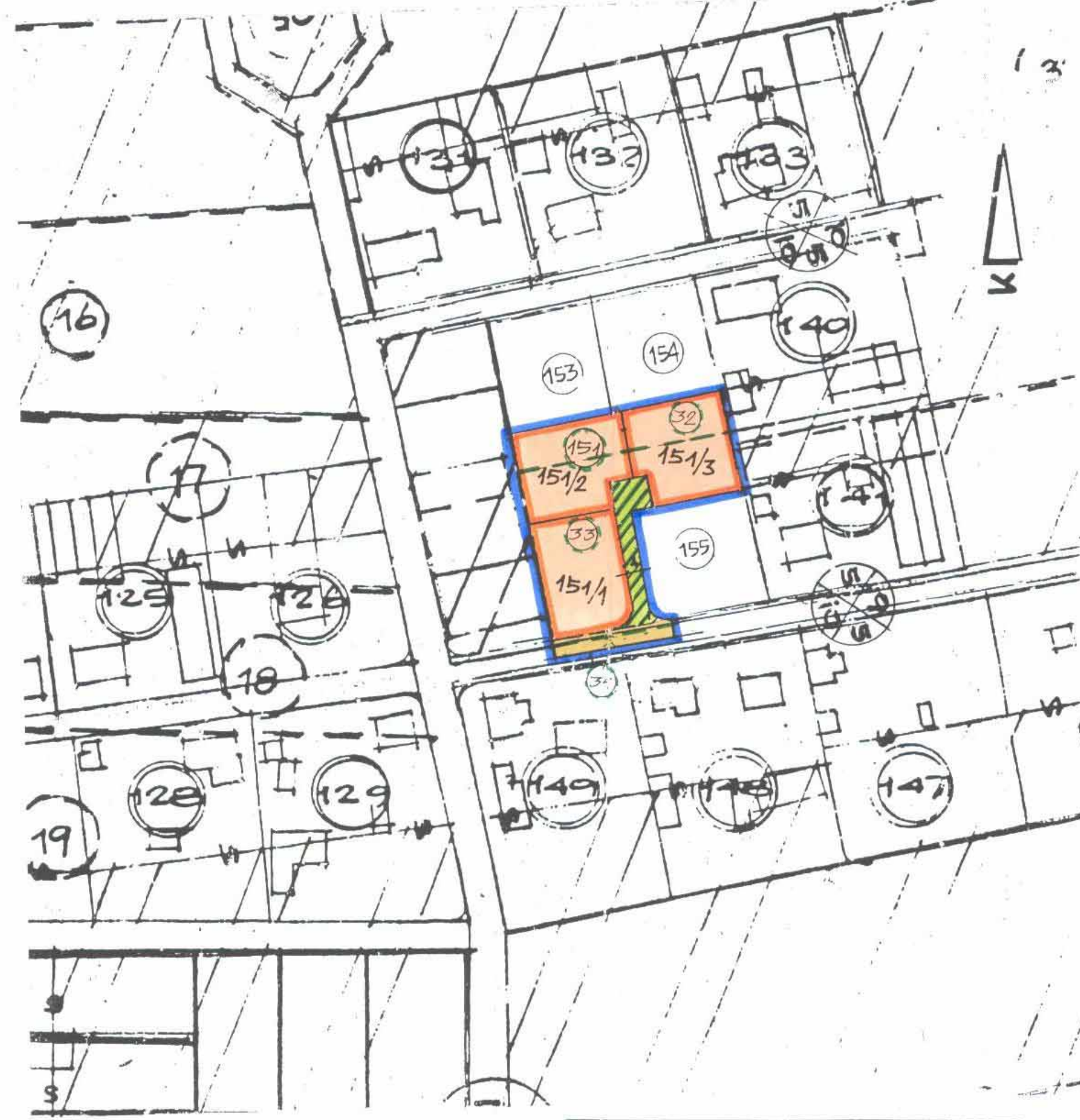

מצב לתוכן 1:1250

# לחוז חיספה

כרחב תכנון מקומי מנשה - אלונה

תשריט מצורף לתכנית מס' כ/202

## מצגורים בעין-שירון

הכהווה שינוי לתכנית מפורטת מס' כ/105 א' ולכש"ח 9 - עין שירון

המקום : עין שירון  
גוש : 12226 חלקי חלקות 32, 33, 34.  
שטח התכנית : 3.05 דונם  
יזם : ועד עין שירון  
בעל הקרקע : מנהל חקרקעי ישראל  
המתכנת : אדריכלות ומתכנתת גלים אריאלה ורוסקי  
ק.מ. : 1:1250

טבלת שטחים		לקרא	
שטח באחוזים	שטח בדונם	יעוד	סמלון
		גבול התכנית	—
85.6	2.61	אזור מצגורים לבעלי חקצווע	■
5.9	0.18	דרך מאושרת או קיימת	■
		שטח צבורי פתוח	■
8.5	0.26	שביל להולכי רגל	■
		מס' דרך קו בשן רחוב דרך	⊗
		גבול חלקה ומספרה לביטול.	Ⓢ
		גבול מגרש מוצע ומספרו	151/2
100.0	3.05	סה"כ	

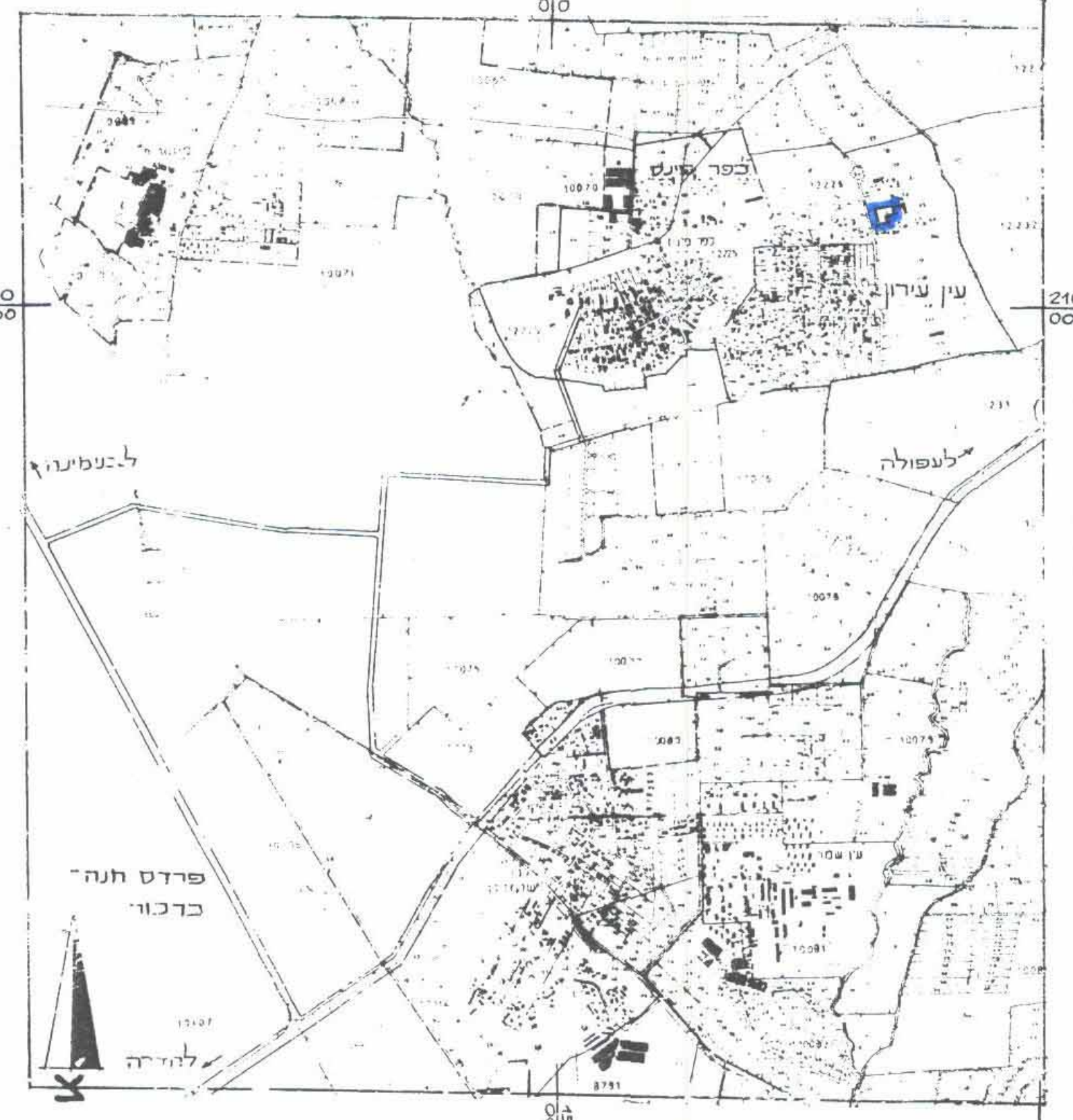

תרשים סביבה 1:20.000

הועדה המקומית לתכנון ולבניה מנשה-אלונה  
תכנית ב.ע. מס' 202/א  
הומלץ לתת הוקף  
בישיבה ה' כיום  
י"טב ראש הועדה כהנאס הובעצה

הועדה המקומית לתכנון ולבניה מנשה-אלונה  
תכנית ב.ע. מס' 202/א  
הומלץ להפקדה  
בישיבה ה' כיום 27.7.92  
י"טב ראש הועדה כהנאס הובעצה