

מחוז חיפה

מרחב תכנון מקומי מנשה-אלונה  
 תשריט המצורף לתכנית מס 171/1  
 תכנית הנקראת: שינוי תכנית מס 140/1  
 שינוי בחלוקה ודרכים בחלקה 23 בגוש 8708 מיסר  
 המקום: כפר מיסר (בחלק מערבי).

גוש: 8708

חלקה: 23 (חלק)

שטח התכנית: 8,300 דונם

ק.מ. בעל הקרקע: **עובד ופרטיים**  
 יוסף ע. אלה קודד מסמך - מיסר  
 עורך תכנית: **עובד לסדרת בידות הנדסיות**  
 יוסף ע. אלה קודד מסמך - מיסר  
 כפר-ערה טל 351219-06

תאריך: 10.9.88

הודעה על הקמת תכנית מס. 171/1  
 פורסמה בילקוט הפרסומים מס. 3769  
 מיום 27.5.90

הודעה על אישור תכנית מס. 171/1  
 פורסמה בילקוט הפרסומים מס. 3945  
 מיום 21.11.91

בושר הפנים מחוז חיפה  
 חוק התכנון והבניה נס"ח-1995  
 אישור תכנית מס. 171/1  
 הודעה המחויבת לתכנון ולבניה החלוטה  
 ביום 21.2.91 לאחר את התכנית.  
 יו"ר ועדה המחייבת

- 1. גבול התכנית
- 2. דרך מוצעות
- 3. גבול חלקה ראשון ומספר חלקה ראשון
- 4. גבול גוש
- 5. דרך קיימת אימפארט
- 6. אזור מגורים א
- 7. גבול חגרה ומספרו 23-3
- 8. שטח לבנין צבאי
- 9. מס דרך קיימת
- 10. דרך לביטול
- 11. דרך משולבת

טבלת שטחים

מס	ייחוד	שטח בדונם	אחוז
1	אזור מגורים א	6,558	79.0
2	דרכים	0,746	9.0
3	שטח לבנין צבאי	0,996	12.0
	סה"כ	8,300	100.0

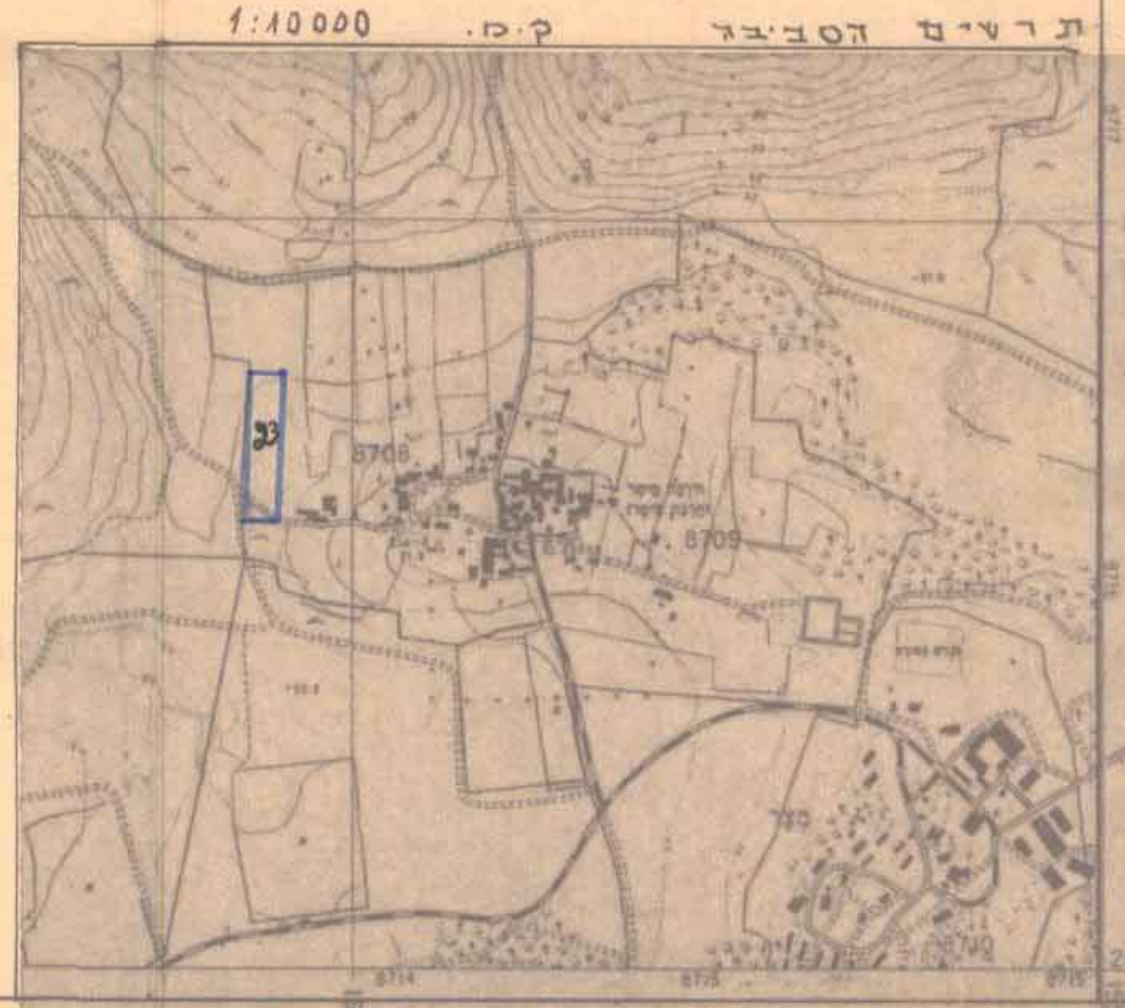
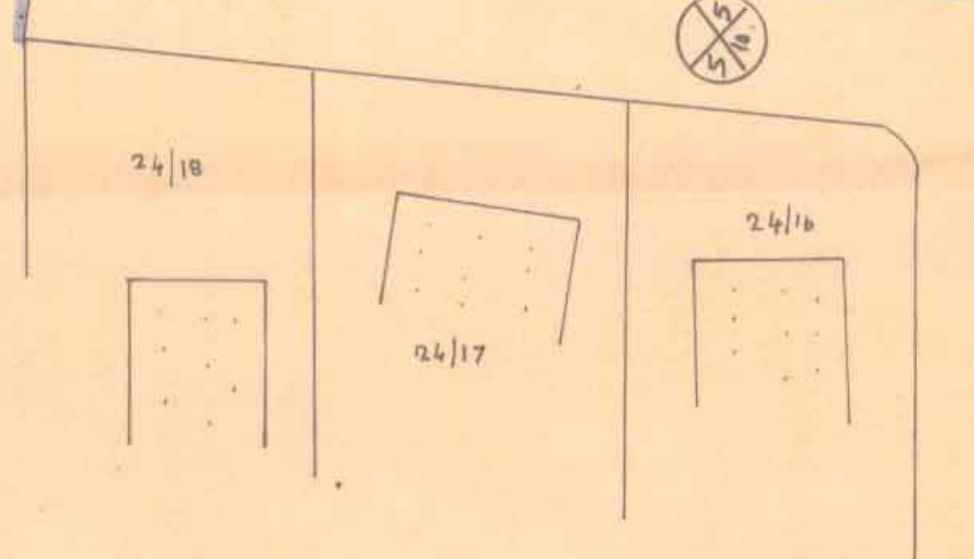
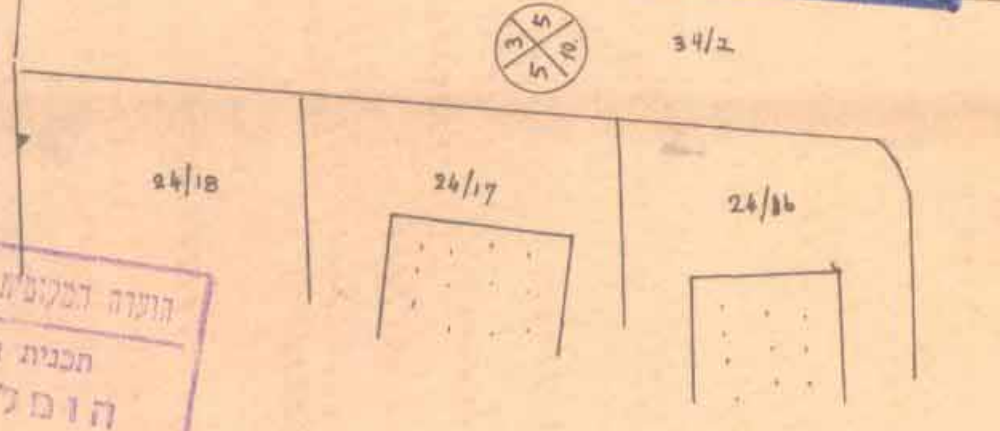
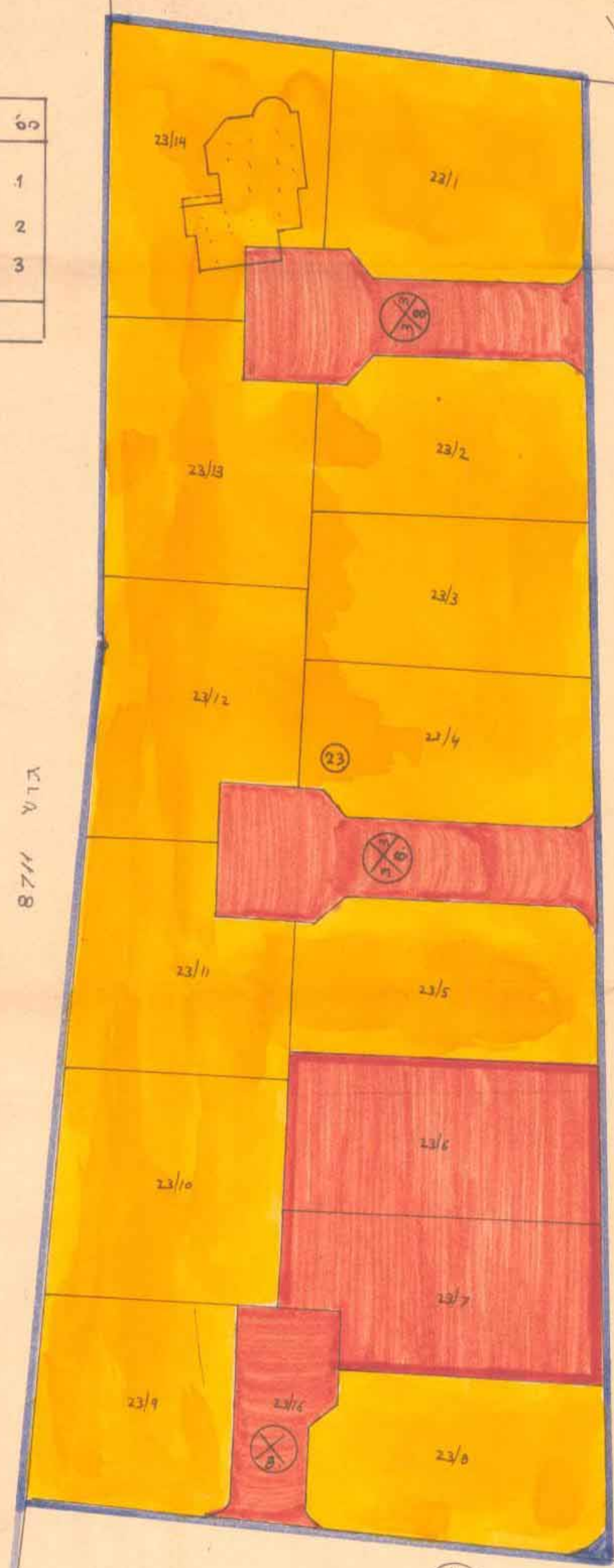
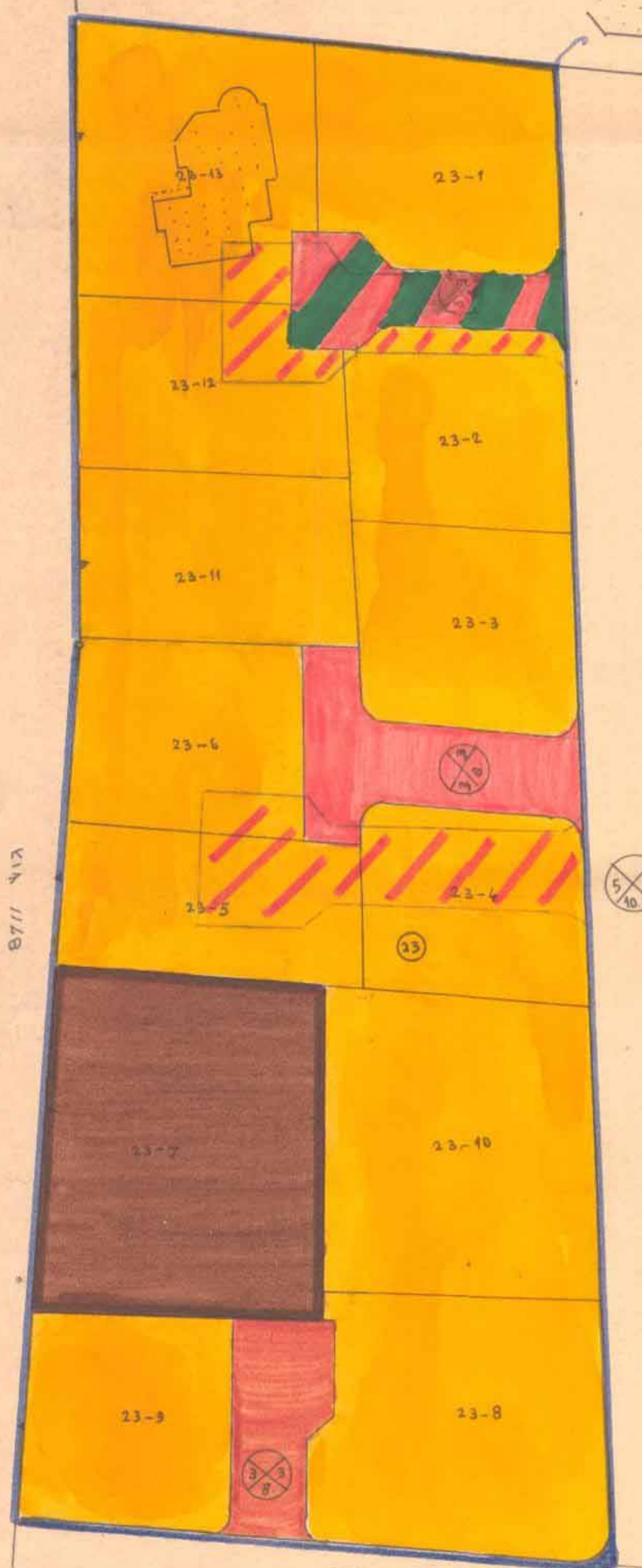

הודעה המקומית לחבון ולבניה כנסת אלונה  
 תכנית ב.ע. מס 171/1  
 הוסמך להסדרה  
 ביום 23.1.89  
 יוסף ראש הוועדה

הודעה המקומית לחבון ולבניה כנסת אלונה  
 תכנית ב.ע. מס 171/1  
 הוסמך נכון הוקף  
 ביום 30.9.90  
 יוסף ראש הוועדה

הערות  
 1. התכנית מבוססת על תכנית מספר 171/1  
 ועל תשריט החלוקה של חלקה 23 תשריט מספר 171/1  
 2. התכנית כפוף מבוססת על תכנית סדירה של  
 המודד יוסף נ. דנין (389) מספר יערה