

# מרחב תכנון מקומי-מחוזי-מחוז חיפה

## תשריט מצורף לתכנית מפורטת מס. ג/833

### תחנת דלק צומת אום אל-פחם

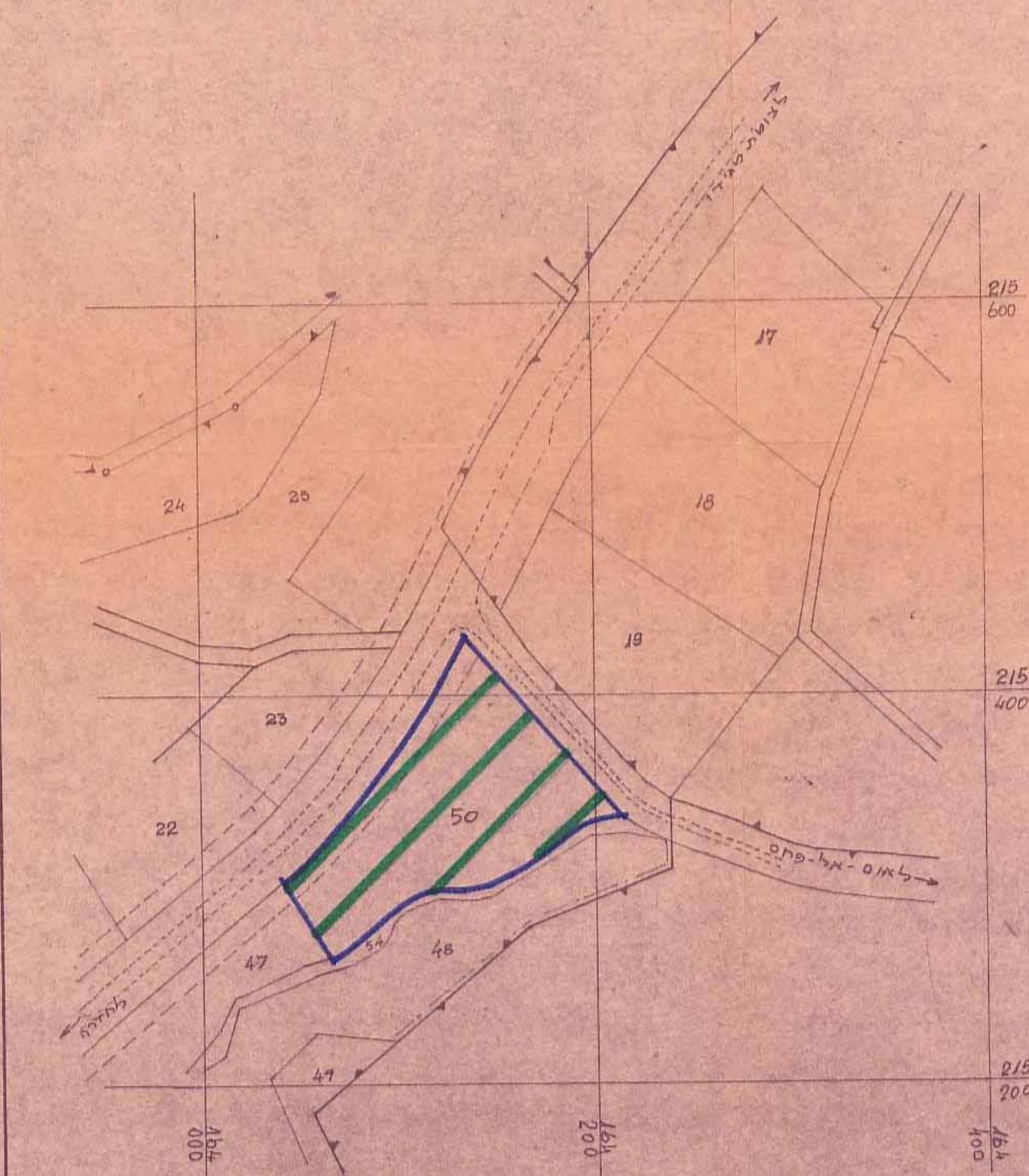
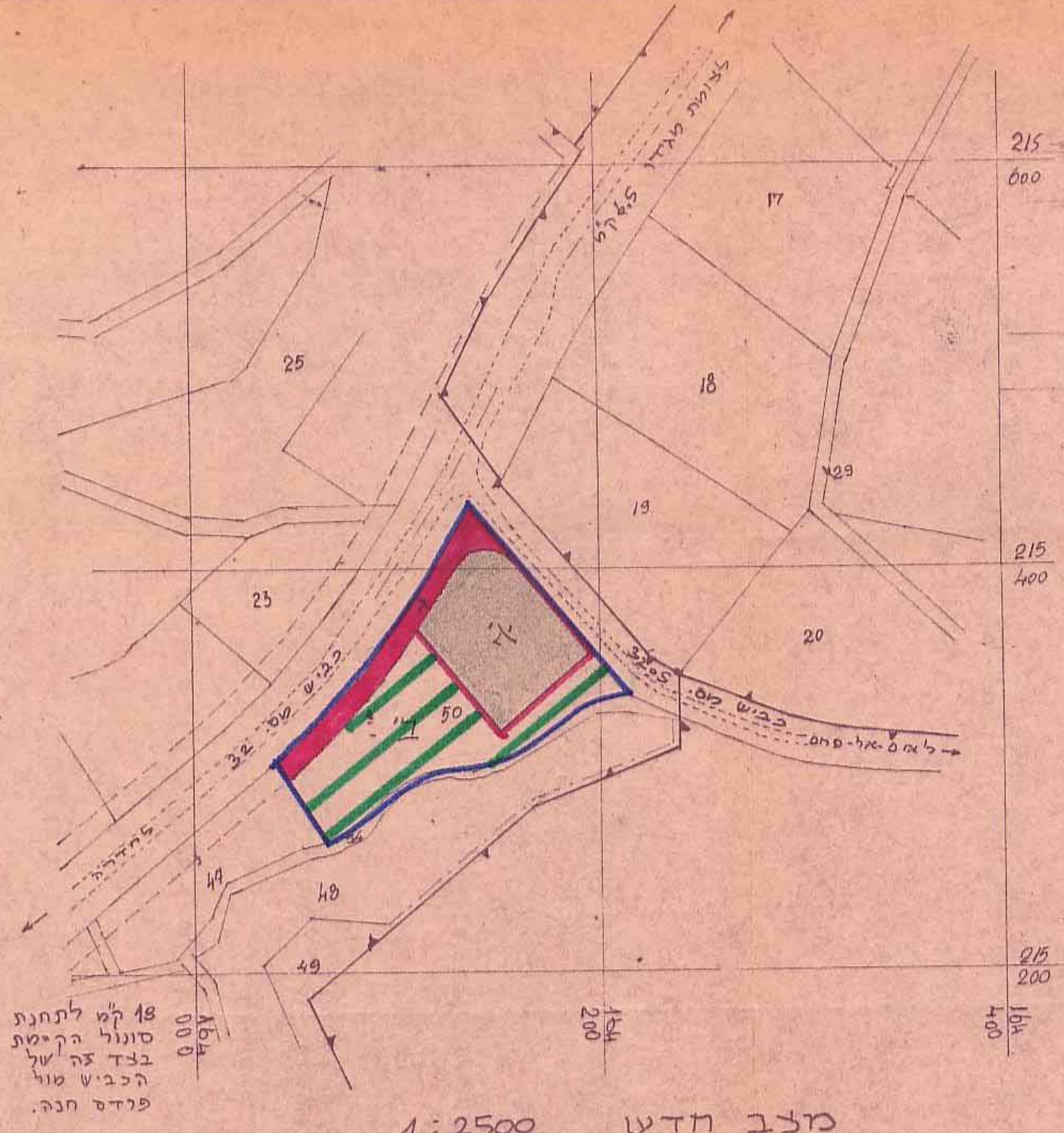

#### מקרא

- גבול התכנית
- מגרש מיוחד לתחנת דלק שדות הכב ומסעדה
- שטח חקלאי
- הרחבת דרך קיימת

מס	היעוד	השטח בבלד	השטח בשטח
א	תחנת דלק שדות הכב ומסעדה	4.350	36%
ב	שטח חקלאי	5.942	50%
ג	הרחבת דרך קיימת	1.700	14%
	סה' החלקה	11.992	100%

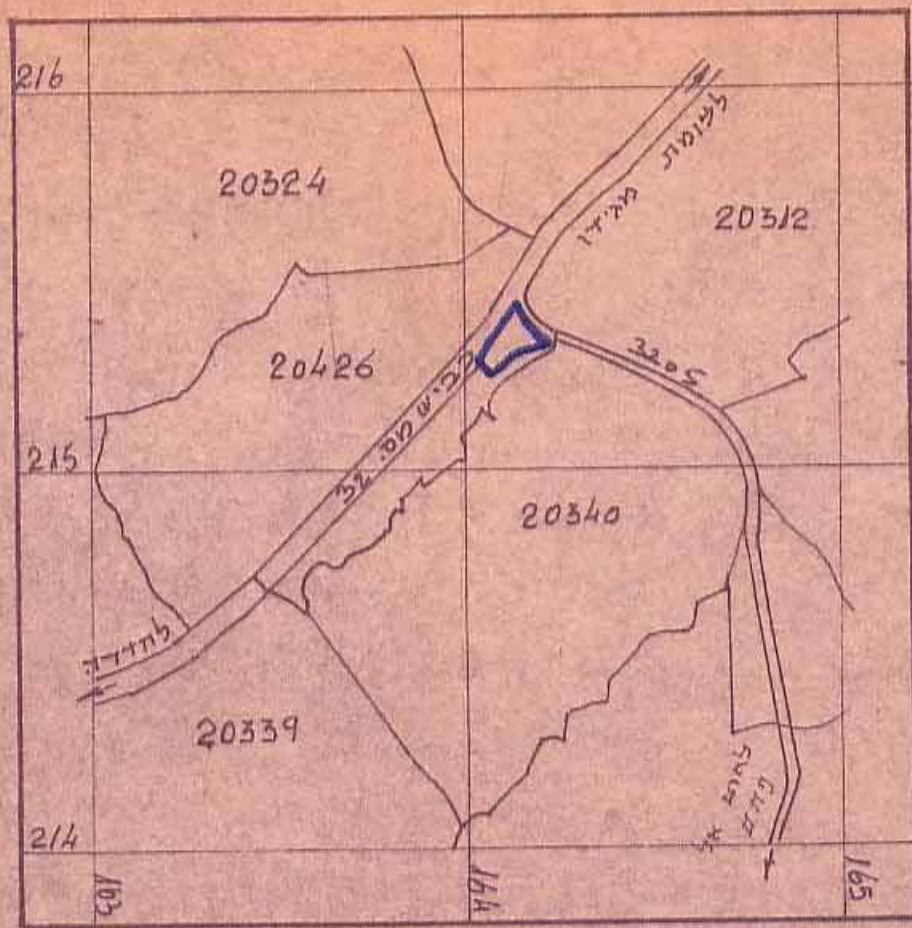

מחוז : חיפה  
 נפה : חדרה  
 המקום : צומת אום אל פחם  
 גוש : 20426  
 חלקה : 50  
 שטח התכנית : 11,992 ד.מ.  
 בעל הנכס : דשא סלים סעד אגבריה סאום-אל-פחם.  
 היוזם והמבצע: נביל חלמי סעד מסן אגבריה סאום-אל-פחם.  
 המתכנן : המז' הטכנית של חב' 'דלק' בע"מ

לשכת תכנון מחוזית, מחוז חיפה  
**העתק משרדי**  
 833 / 12  
 לא להציג מחק מס'

ד. תימות  
 היוזם והמבצע : בעל הנכס :  
 המותכנן :  
 (Signatures and stamps)

תאריך: 1475  
 1475 ספטמבר

תכנית מס' 833/ג מוריסה לתוקף בילקש  
 המסומים מס' 2210 מיום 8.4.76 עמוד 1561

משרד הפנים  
 חוק התכנון והבניה תשכ"ה-1965  
 מחוז : חיפה  
 מרחב תכנון מקומי : חיפה  
 תכנית : 833/ג  
 הועדה המחוזית בושיבתה ה' : 33  
 מיום : 31.8.76  
 החליטה לתת תוקף לתכנית והוכרזה לעיל.  
 חשב ראש הועדה :  
 סגן מנהל מחוז התכנון :

תכנית מס' 833/ג מוריסה לתוקף בילקש  
 המסומים מס' 2298 מיום 24.2.77 עמוד 891

12/12/76