

מסב 1:1000 מוצע



הודעה על הקמת הכנית מס. 162/מ
 מרסמה בילקוט הפרסומים מס. 180
 מיום 30.12.97

משרד הפנים מחוז חיפה
 חוק התכנון והבניה תשכ"ח-1968
אישור תכנית מס. 162/מ
 הועדה המחוזית לתכנון ולבניה החליטה
 ביום 22.4.94 לאשר את התכנית.
 יו"ר הועדה המחוזית

הודעה על אישור תכנית מס. 162/מ
 מרסמה בילקוט הפרסומים מס. 231
 מיום 27.7.94

מסב 1:2000 קיים

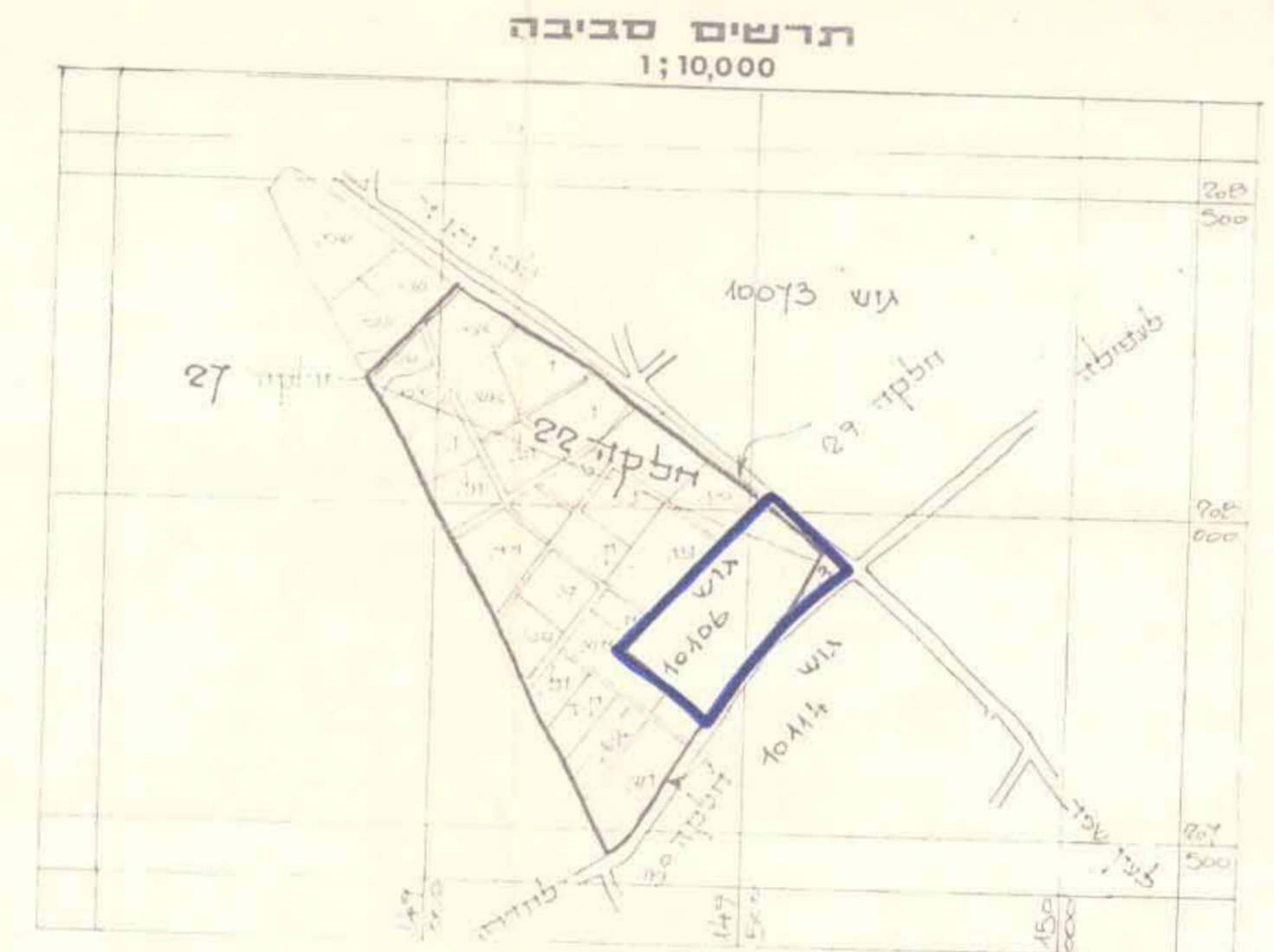

מרחב תכנון מקומי מנשה-אלונה
 תכנית מפורטת מס' מ/162-א
 שינוי לתכנית מפורטת מ/162-א

**אתר תיירות ושרותי דרך
 קיבוץ עין שמר**

מחוז : חיפה
 נפה : חדרה
 מועצה : אזורית מנשה
 מקום : קיבוץ עין שמר
 גוש : 10106 חלקות : 3 וחלקי חלקות 29.22 (דרך)
 גוש : 10114 חלקות : חק מ-30 (דרך)
 בעל הקרקע : מנהל מקרקעי ישראל
 היזם : קיבוץ עין שמר
 המתכנן : ד.איתן ע.גושן אדריכלים בע"מ
 שטח התכנית : 49.1 דונם
 קנה מידה : 1:1000

טבלת שטחים

מס היעוד	יעוד	שטח בדונם	שטח ב%
1	מסחר	6.250	12.7
3	שצ פ	0.450	0.9
5	חקלאות	32.500	66.2
6502 65	דרך קיימת	9.900	20.2
	סה"כ	49.100	100.0

מקרא

- גבול תכנית
- גבול ומס' חלקה רשומה
- גבול ומס' חלקה רשומה לכיסול
- דרך קיימת או מאושרת
- אזור חקלאי
- אזור מסחרי
- מבנה להריפה
- מבנה מוצע
- שטח פרטי פתוח

הכנית ב.ע. מס' 162/מ
הומלץ להפקרה
 בישיבה ה' 41 ביום 28.5.93
 יושב ראש הועדה
 ניהול הרישום

הכנית ב.ע. מס' 162/מ
הומלץ לפתן הוקף
 בישיבה ה' 41 ביום 28.5.93
 יושב ראש הועדה
 ניהול הרישום



בעל הקרקע: קיבוץ עין שמר