

### חתימות:

משרד המכירות והשכירות  
1965-1966  
אישור תכנית מס. 1846/1  
הוצעה המחזיק לתכנון ולבנייה החלוטה  
ביום 18.7.95 לאחר זאת התכנית.

הוידעה המחזיק לתכנון ולבנייה ח"א חפ/1846  
תכנית מס. 1846  
התאמת להקדמה  
בישיבה מס. 53 ב-12.3.91 (11.2.91)  
מ.א. גורמיל  
יועץ ראש העיר.  
מ.א. גורמיל  
מנהל מח' תכנון

משרד המכירות והשכירות מס. 1846/1  
מחזיקה פולקס הנדסות מס. 1846/1  
מיום 18.7.95

הוצעה על אחרון חתימת מס. 1846/1  
מחזיקה פולקס הנדסות מס. 1846/1  
מיום 18.7.95

מחוז חיפה  
מרחב תכנון מקומי - חיפה  
תשרים מצורף - שנוי  
**לתכנית מתאר מקומית חפ/1846**  
שנוי לתכניות חפ/229 חפ/1400

הנקראת:  
"שנוי קוי רחוב וקוי בנין ברחוב הרצל 83  
פינת רחוב בילו"

קנ"ס 1:250  
שטח התכנית: 663.0 מ"ר

גוש	חלקה	חלק מחלקה	בעלות
10864	49	-	פרטי
10864	-	175	עיריית חיפה
10865	-	116	עיריית חיפה

יום התכנית: משה זכריה  
תאריך: חתימה:  
עורך התכנית: אדריכל עמיחי שדה  
תאריך: 4.6.95 חתימה: *OR*  
בעלי הקרקע: עיריית חיפה  
תאריך: 7.5.95 חתימה: *Subaru*  
פרטיים:

דבורה יעקב אוסטודויטשר	זהבה לפידות
משה ויצחק אוסטודויטשר	רבקה וייס
יעקב ורבקה אוסטודויטשר	יהודה לפידות
משה זכריה	חנה אורן
יוליוס וציציליה סולומוביץ	צבי לפידות
פנינה ועובדיה בן-שלום	אריה לפידות

טבלת יסוד נמחים

יעוד	שטח במ"ר	שטח במ"ר	שטח במ"ר	שטח במ"ר
מגורים ג'	401	60.5	49.6	329
דרך	262	39.5	50.4	334
סה"כ שטח התכנית	663	100.0	100.0	663

- מקרא:
- סימון בתשרים באדום
  - גבול תכנית מגורים ג'
  - מדרגות להריסה
  - דרך קיימת
  - דרך סוציאלית או הרחבה סוציאלית של דרך
  - גבול ומספר גוש
  - מספר הדרך
  - קו בנין תחום ב' / רחוב הדרך
  - גבול חלקה סוציאלית
  - מספר חלקה רשות
  - גבול חלקה לביטוח
  - גבול חלקה רשות
  - חזית תחומי
  - קו רחוב
  - קו בנין

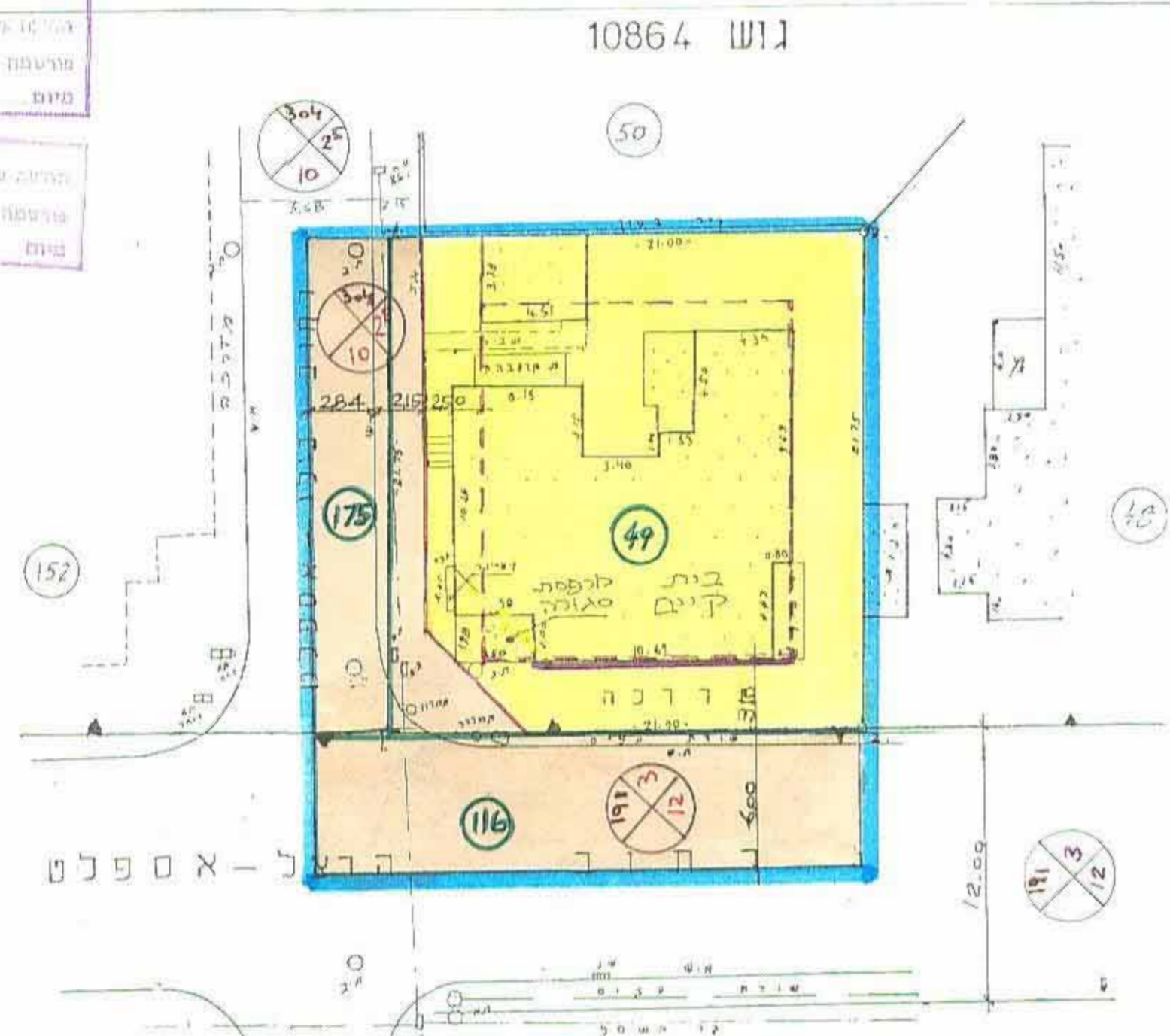

### תכנית מאושרת

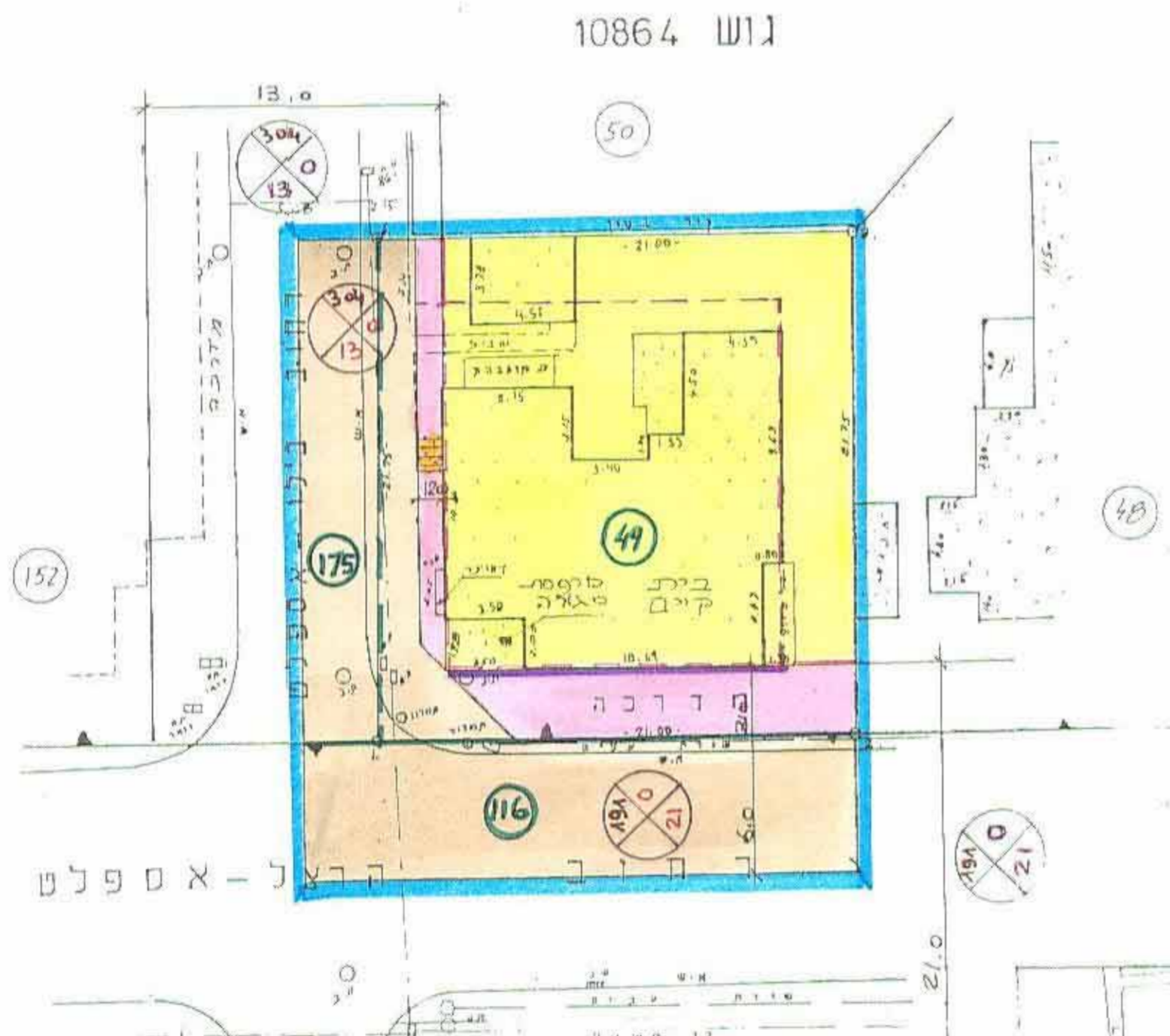

### תכנית מוצעת



מכון למט תכנון ולבנייה ח"א חפ/1846  
בשם משרד המכירות והשכירות  
מיום 18.7.95

רשיון מס' 388  
שאלו ז"ל ובניו מגורים מוסמכים  
משרד תכנון ומדיניות  
חיפה ת.ר. 9335 טל. 222913