

פרחב תכנון פקופי חיפה
תשריט מצורף לשינוי לחכנית מתאר מקומית
חכנית חסי חפ/1999
תחנת תידלוק שדרות האיציטדיין
קנה מידה 1:500

(Handwritten signature)

שטח החכנית : 2.392 דונם.
בעלי הקרקע : יובל קצנשטיין
ת.ז. 006139539
מל: 04-8410186
עיריית חיפה

יוזם החכנית : "דור" נכסים ותחנות דלק (1992) ב"ס.
השלייה 5, ת.ד. 6040, חל-מביב
מל: 03-5463411
עורך החכנית : א. ענבר - אדריכלות ובינוי ערים.
שקד, ד.נ. מנשה
מל: 06-350019

(Handwritten signature)
ד"ר נכסים ותחנות
דלק 1992 בע"מ

(Handwritten signature)
אדריכלות ובינוי
ענבר-דג מנשה
06-350019

תאריך : 4.94
עידכון : 12.94 ; 7.95 (להפקדה); 2.96 ; 7.96 (לחתי חוקר).

ייעודי שטחים		מצב קיים		מצב מוצע	
שטח	בדונם	% - ב	בדונם	% - ב	בדונם
איזור תעשייה	1.296	54.2	1.257	52.6	52.6
שטח לחנת תידלוק	1.096	45.8	1.096	45.8	45.8
דרכים קיימות/מאושרות			0.039	1.6	1.6
דך מוצעת					
סה"כ שטח	2.392	100.0	2.392	100.0	2.392

מקרא :

- גבול החכנית
- אזור תעשייה
- שטח לחנת תידלוק
- דרך קיימת/מאושרת
- דרך מוצעת/הרחבת דרך
- מספר הדרך
- סדור קדמי מועדי
- רוחב הדרך
- קו רחוב
- גבול חלקה קיימת
- גבול חלקה לביטול
- מספר חלקה קיימת
- מספר חלקה לביטול
- קו בניין
- קו חגגל
- איתור שטור

חתימות :

<p>הועדה המקומית לתכנון ולבניה - חיפה</p> <p>חכנית ת.ע. מס' חפ/1999 הוסמך לתת תוקף בישיבת ת" 32 ב-13.2.96 צמרים מצנע</p> <p>2-6-08-1996 יושב ראש הוועדה מוהנדס חזיר</p>	<p>הועדה המקומית לתכנון ולבניה - חיפה</p> <p>חכנית ת.ע. מס' חפ/1999 הוסמך להסקדה בישיבת ת" 32 ב-13.2.95 9.3.95</p> <p>יושב ראש הוועדה מחנש העיר</p>
<p>משרד הפנים מחוז חיפה חוק התכנון והבניה תשכ"ה-1965</p> <p>אישור חכנית מס' 1999/כ</p> <p>הועדה המחוזית לתכנון ולבניה החליטה ביום 30.4.96 לאשר את החכנית.</p> <p>יו"ר הועדה המחוזית</p>	<p>הודעה על הפקדת חכנית מס' 1999/כ תאריך: 16.11.95 13.4.99</p> <p>הודעה על אישור חכנית מס' 1999/כ תאריך: 27.10.96 14.52</p>

1:5,000 ק.מ. חרשים סביבה

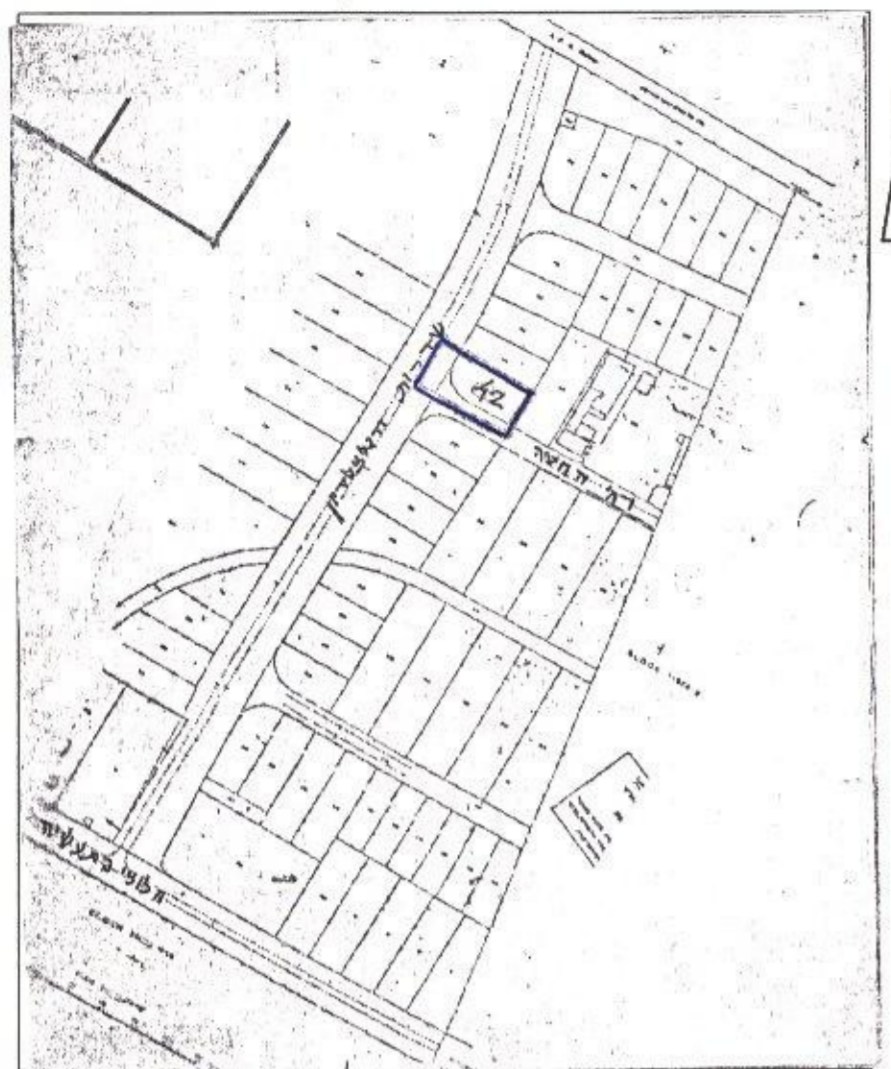

1:500 ק.מ. מצב מאושר

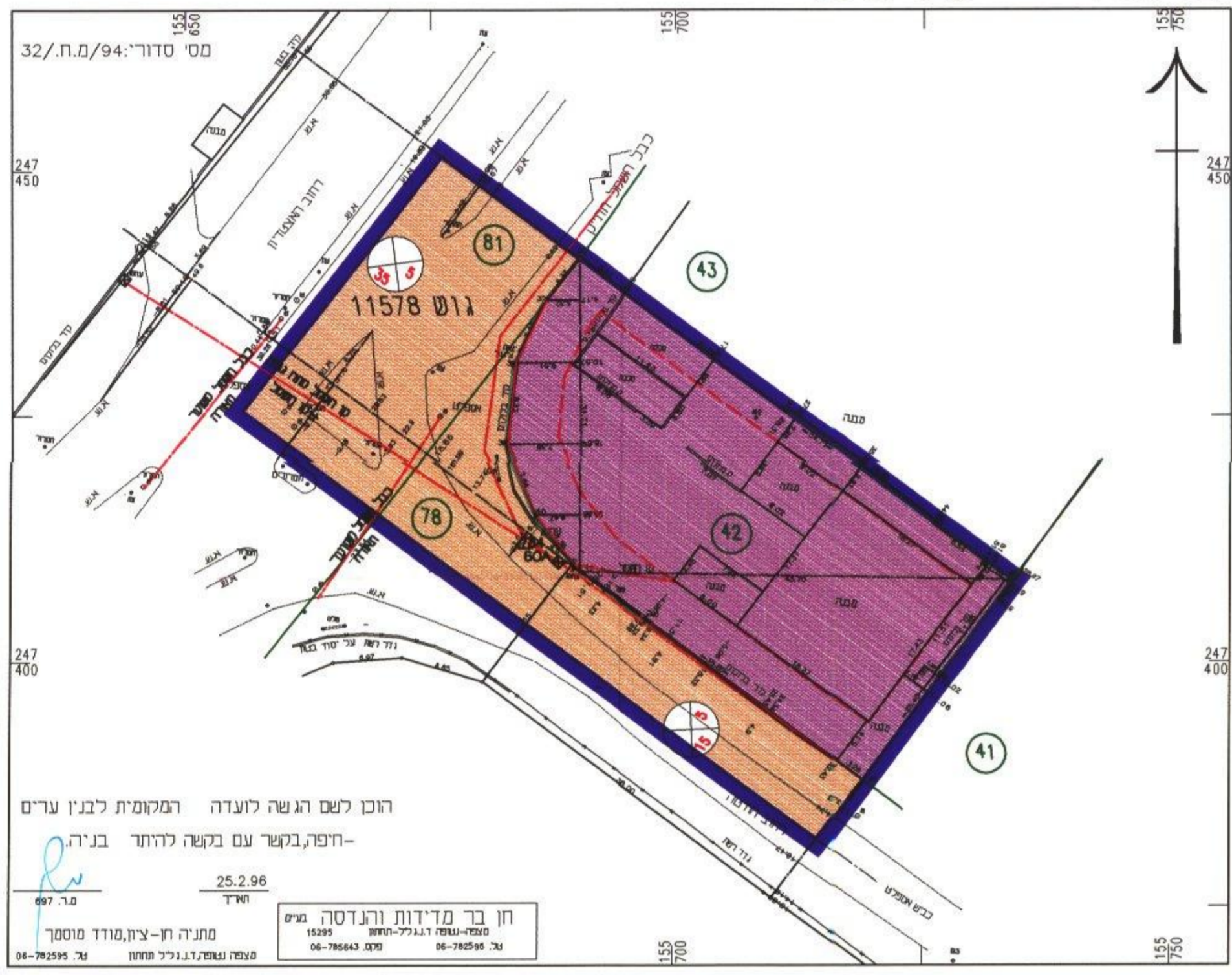

1:500 ק.מ. מצב מוצע

