88/L

50118

תכנית הכפר האזרחית נהריה

הצעת תקון לתכנית בנין עדים מס

ק.מ. 1:500

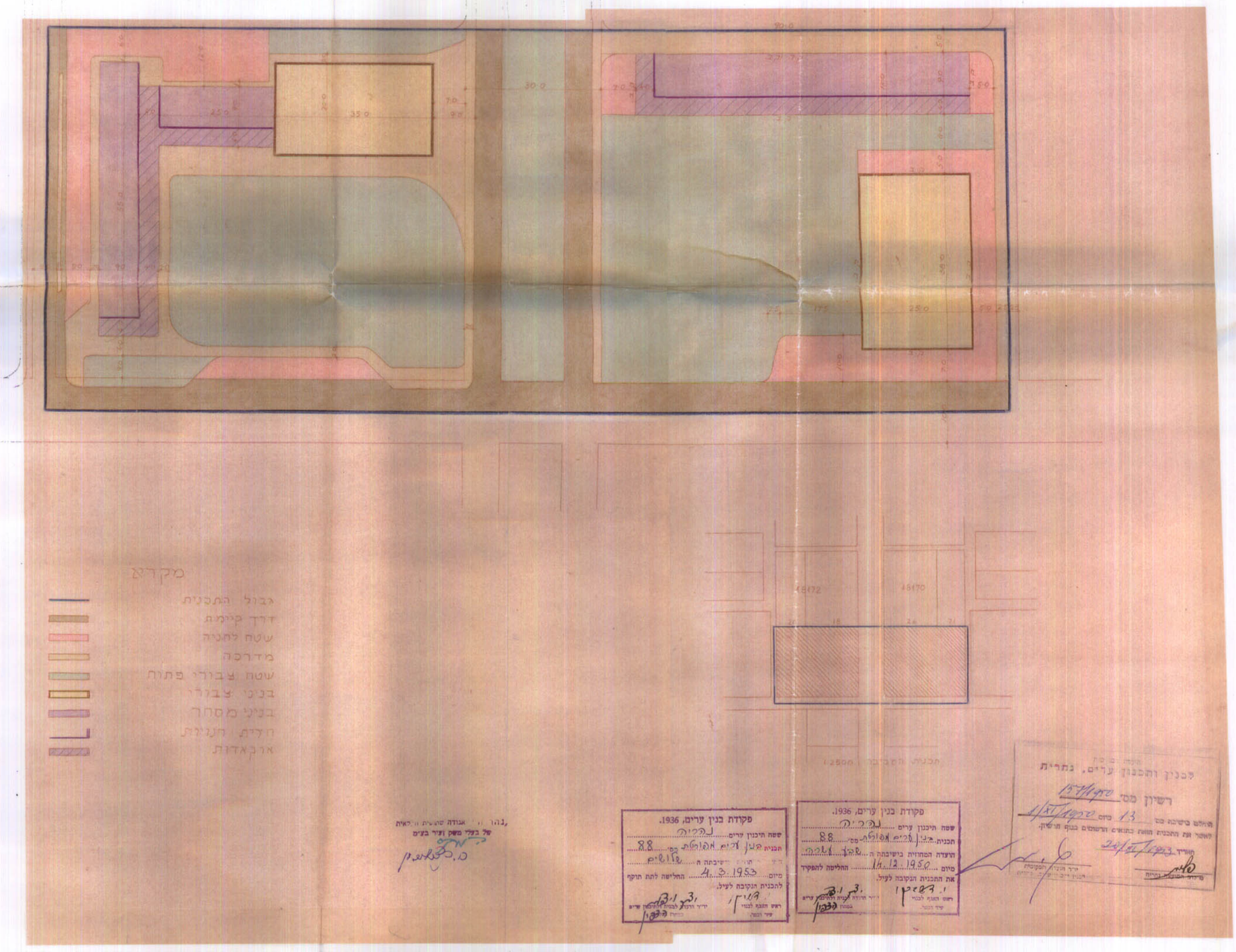

מקרא

גבול התכנית
דרך קיימת
שטח לחניה
מדרכה
שטח צבורי פתוח
בנני צבורי
בנני מסחר
חדרת חנויות
ארקאדות

פקודת בנין ערים, 1936.
ששת תיכנון ערים נהריה
תכנית בנין ערים אפולוניה מס' 88
הוגדרה המחוזית בישיבתה ה 8 מיום 14.12.1950 החליטה להפקיד
את התכנית הנקובה לעיל.
ר. דשיקין
ראש הוצאת לבנין ערים
יו"ר הועדה המחוזית לבנין ערים
בשם
עו"ד לבנון
עו"ד הנבל

פקודת בנין ערים, 1936.
ששת תיכנון ערים נהריה
תכנית בנין ערים אפולוניה מס' 88
הוגדרה המקומית בישיבתה ה 118
מיום 4.3.1953 החליטה לתת תוקף
להכנית הנקובה לעיל.
ר. דשיקין
ראש הוצאת לבנין ערים
יו"ר הועדה המקומית לבנין ערים
בשם
עו"ד לבנון
עו"ד הנבל

נהרייה, אגודה שתופית בע"מ
של בעלי משק ועזר בע"מ
כ. כהנמן

תכנון ובנין ערים, נתרית
רשיון מס' 13
מאושר בישיבה מס' 13 מיום
לאשר את התכנית הזאת בתנאים ובשינויים בגוף תרשים.
חתימה
יו"ר הועדה המקומית
תאריך 24/5/1953
מזכיר הועדה המקומית