51788 029

10.3.70

מחוז הצפון

מרחב תכנון הועדה המקומית - עכו.

תכנית מפורטת "דרום תעשיה זעירה" מס.ת.ב.ע.1269

גושים: 18006 חלקות: חלק מ-3, חלק מ-8, 16-15, 27-26, 35, חלק מ-38, 41, 46-45, 50, 63-62, 72-70, 77, חלקים מ-78, מ-79, מ-80, מ-81, ומ-82, 83, חלק מ-85, 88, חלק מ-89, 110-109, 116, 119.

18033 חלקות: 2-5, 7, 16-10, 21-18, חלק מ-23-22, 24, חלק מ-25, 28-... חלק מ-29, 37-30, 38, 47-42, 51-50, 54-53, 57-..., 61-...

18034 חלקות: חלקים מ-1, מ-2, מ-3.

היוזם : עירית עכו.

המתכנן : פרופ' יוחנן אלון וארכ' בעז ברקאי.

בעלי קרקע : עירית עכו, מנהל מקרקעי ישראל, ווקף, חברת גב-ים בע"מ ובעלים פרטיים.

השטח : ... דונם.

קנה המידה לתשרים : 1 : 1250 (תרשים הסביבה 1:5000).

תכנית מס' 1269 פורסמה למתן תוקף בילקוט הפרסומים מס' 1882 מיום 21.12.72 עמוד 693

מקרא :

גבול התכנית

אזור מעורב - מגורים ומסחר

אזור מלאכה ותעשיה זעירה

שטח ציבורי פתוח

בית קברות

דרך קיימת

דרך מוצעת

דרך לביטול

שביל להולכי רגל

חניה ציבורית

אספלט קיים

בנין קיים

בנין להריסה

קו חשמל

מספר הדרך

מרווח קדמי

רוחב הדרך

משרד הפנים
חוק התכנון והבניה תשכ"ה-1965
מחוז הצפון
מרחב תכנון מקומי עכו
תכנית מפורטת מס' 1269
הועדה המחוזית בישיבתה ה 18
מיום 28.12.70 החליטה להפקיר את התכנית המתוארת לעיל.
יושב ראש הועדה
סגן מנהל כללי לתכנון

משרד הפנים
חוק התכנון והבניה תשכ"ה-1965
מחוז הצפון
מרחב תכנון מקומי עכו
תכנית מפורטת מס' 1269
הועדה המחוזית בישיבתה ה 26
מיום 12.6.72 החליטה לתת תוקף לתכנית המתוארת לעיל.
יושב ראש הועדה
סגן מנהל כללי לתכנון

החתימות :

היוזם

המתכנן
פרופ. יוחנן אלון ארכ. בעז ברקאי

בעל הקרקע

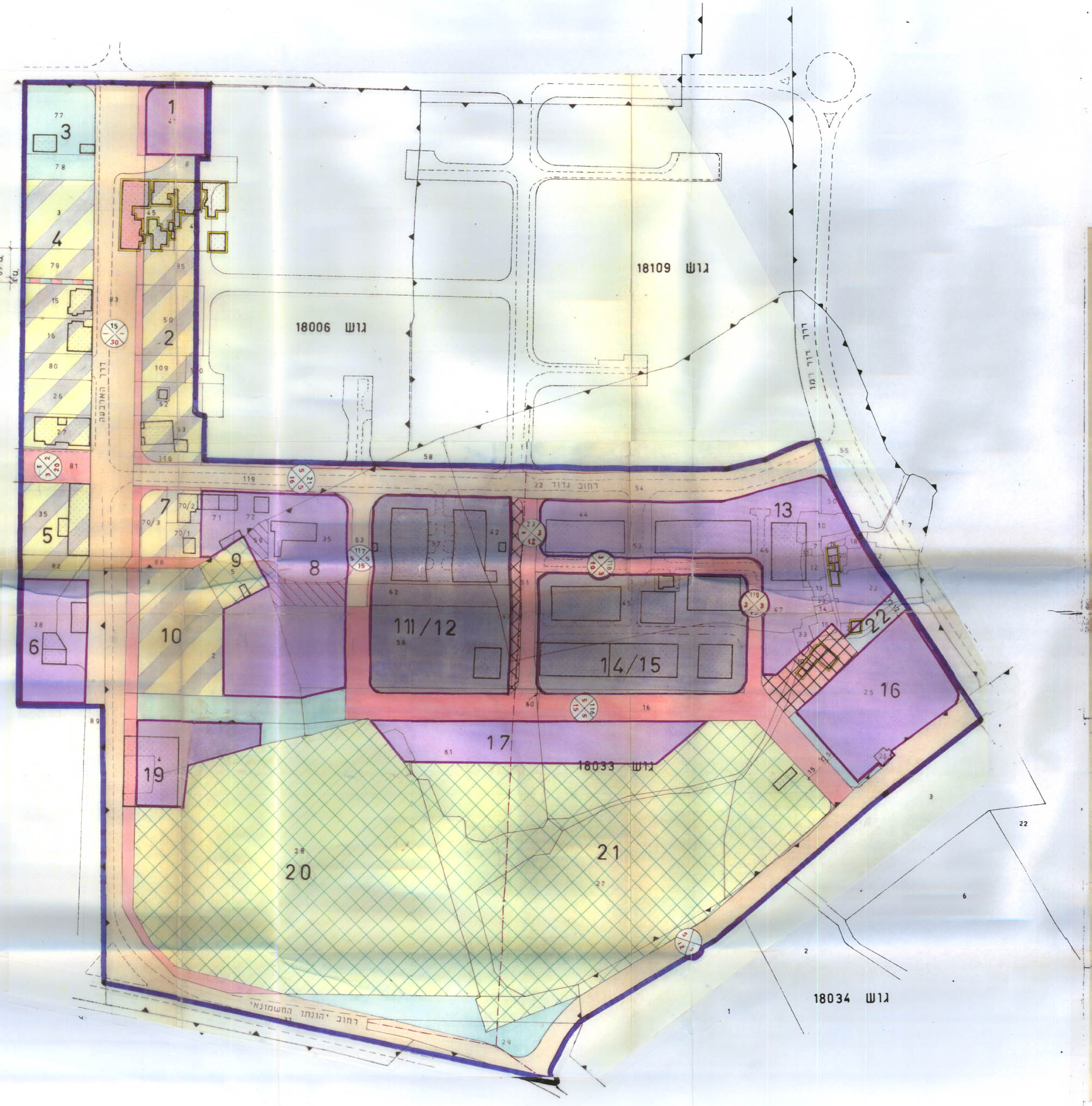

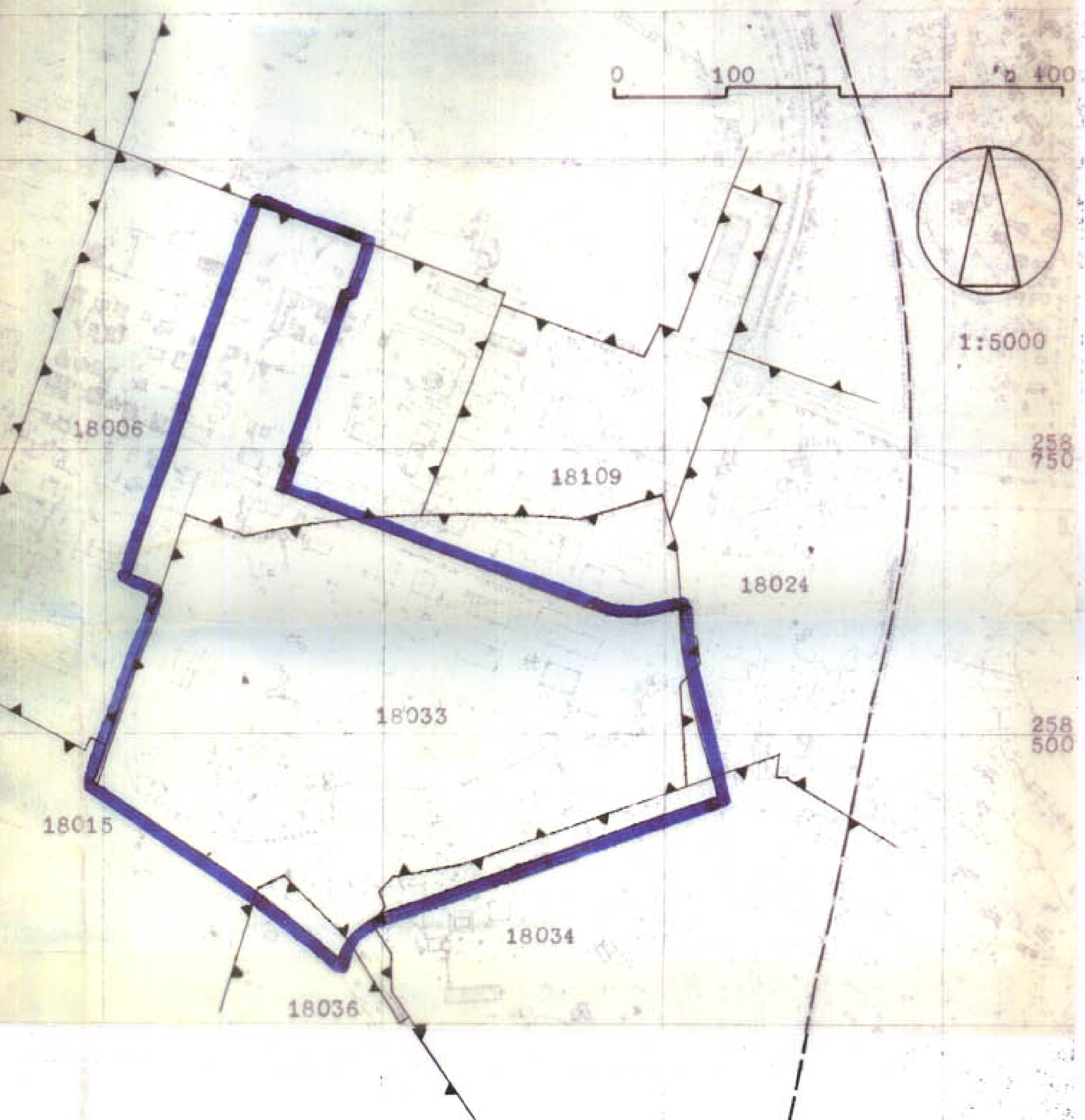

תרשים הסביבה

הועדה המקומית לבניה ולתכנון העיר עכו
תכנית ת. ע. מ. 1269
הומלץ למתן תוקף
בישיבה ה 17 ב 23.4.72
מהנדס העיר
יושב ראש הועדה