תיא' ג/1066 מבקש תיפה - מחוז-חיפה. גרף 13.

מחוז חיפה

מרחב תכנון מקומי מחוזי מחוז-חיפה

תשריט מצורף לתכנית מפורטת
מס' ג/1066

יעוד חלק מחלקה 11 בגוש 11624
לתעשיה לשם הקמת מפעל:
חיפה סולפיד בע"מ.

המקום : כפר חיפה
גוש : 11624
חלקן מחלקות: 7 ; 11
שטח התכנית: 10.5 דונם

יוזם : חיפה סולפיד בע"מ.

בעל הקרקע : בתי זקוק לנפט
חוכר : חיפה סולפיד בע"מ
מתכנן : ארכ' אריאלה ורנסקי

חיפה סולפיד בע"מ

אריאלה ורנסקי
אדריכלות ותכנון עירוני
קרית אתא, רח' זבולון 14
ת.ד. 250 מיקוד 28102

מקרא

סמון	יעוד	טבלת שטחים: שטח בדונם
	גבול התכנית	
	אזור תעשיה	10.5
	קו בנין	

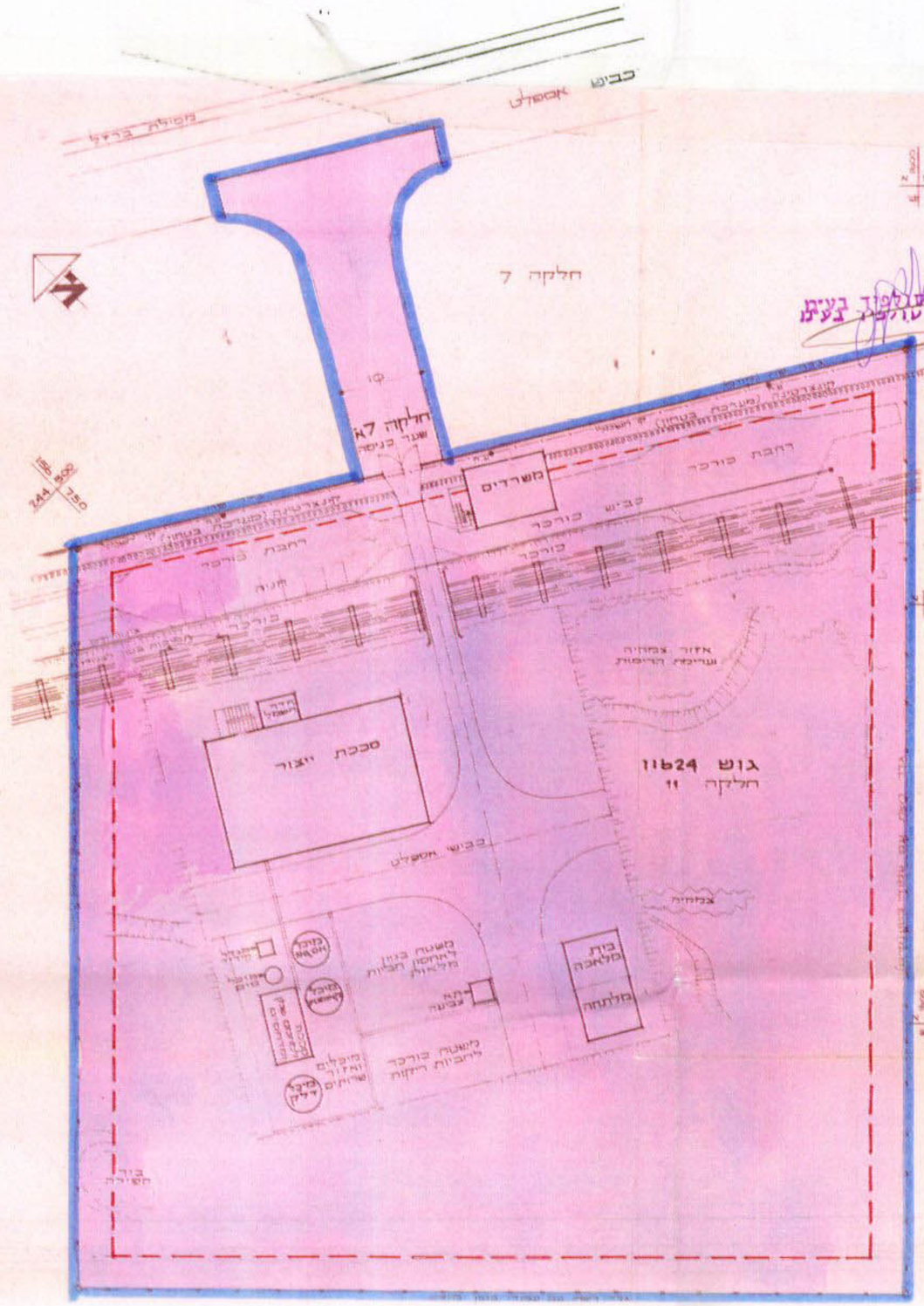

תכנית השטח 1:500

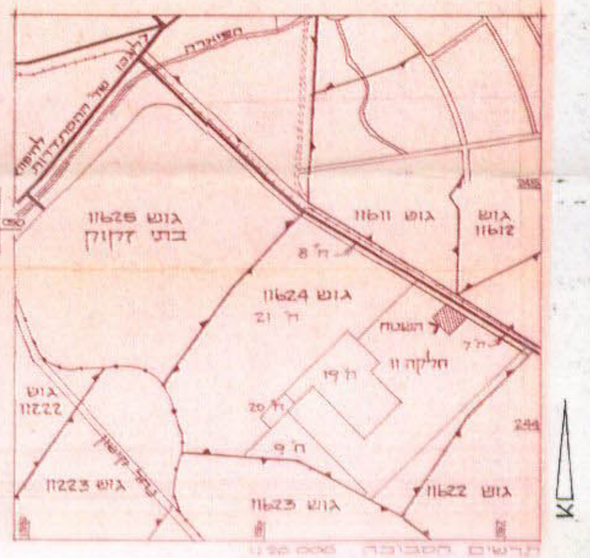

משרד הפנים
חוק התכנון והבניה תשכ"ה 1965
מחוז חיפה
מרחב תכנון מקומי מחוזי
תכנית מבוטלת מס' ג/1066
הועדה המחוזית בישיבתה ה 76
מיום 21.12.82 החליטה להפקיד את
התכנית הנזכרת לעיל.
סגן מנהל כללי לתכנון

תכנית מס' ג/1066 סורסמה להפקדה בילקוט
הפרסומים מס' 2904 מיום 17.3.83 עמוד 1373
ע' בניין תשנ"ב

משרד הפנים
חוק התכנון והבניה תשכ"ה - 1965
מחוז חיפה
מרחב תכנון מקומי מחוזי
תכנית מבוטלת מס' ג/1066
הועדה המחוזית בישיבתה ה 89
מיום 3.8.83 החליטה להמליץ
לתכנית הנזכרת לעיל.
סגן מנהל כללי לתכנון

תכנית מס' ג/1066 סורסמה למתן תוקף בילקוט
הפרסומים מס' 3417 מיום 15.1.87 עמוד 492

הערה: התכנית הוכנה עליפי מדידה של המודד: חיים ארז מיום 31.1.84 (מס' סדורי חא/234/82)